

**PSC e RUE**

in forma associata dei Comuni di Lama Mocogno - Sestola - Montecreto

**CENSIMENTO INSEDIAMENTI ED EDIFICI RURALI****DI INTERESSE STORICO - TESTIMONIALE - AMBIENTALE****COMUNE DI LAMA MOCOONO  
LOCALITA' PIANORSO****SCHEDA NR. 1****TOPONOMASTICA:**RIFUGIO LE SERRE**LOCALITA', VIA E NR. CIVICO:**PIANORSO, VIA SERRE DI SOPRA N°1**NUMERO DI MANUFATTI EDILIZI:**2**TIPOLOGIA INSEDIATIVA:**NUCLEO EDILIZIO RURALE AD ELEMENTI  
SEPARATI

CONGRUA



INCONGRUA

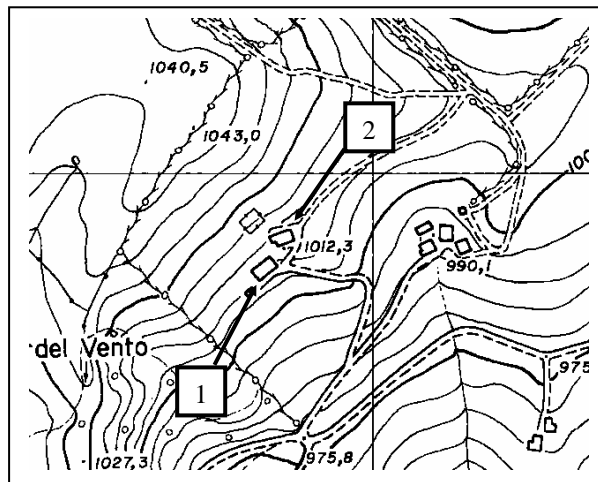

Localizzazione - CTR 1:5000

**CARATTERI DELLE COSTRUZIONI**

NR. UNITA'	1	2	3	4	5	6	7	8
RIF. CATASTALI	3	3						
FG. MAPP	10	197						
TIPOLOGIA	AR	ET-SA						
USO IN ATTO	RC	DM						
STATO DI CONSERVAZIONE	BO, BM	BO						
MATERIALI PREVALENTI	EL	EL						
ELEMENTI DI PREGIO	/	CP						
VINCOLI DI LEGGE								
TIPO DI PROPRIETA'	PR	PR						

**CARATTERISTICHE STORICHE - TESTIMONIALI - AMBIENTALI**

NR. UNITA'	1	2	3	4	5	6	7	8
VALUTAZIONE DI SINTESI	E	D						

**CATEGORIE D'INTERVENTO E DESTINAZIONI D'USO COMPATIBILI**

NR. UNITA'	1	2	3	4	5	6	7	8
CATEGORIA D'INTERVENTO	/	RRC C						
DESTINAZIONE D'USO COMPATIBILI	/	RU, AR,VE,RA, AP,AG, EQ						

**PSC e RUE**

in forma associata dei Comuni di Lama Mocogno - Sestola - Montecreto

**CENSIMENTO INSEDIAMENTI ED EDIFICI RURALI**

**DI INTERESSE STORICO - TESTIMONIALE - AMBIENTALE**

**COMUNE DI LAMA MOCOGNO  
LOCALITA' PIANORSO**

**SCHEDA NR. 1**

**EPOCA DI COSTRUZIONE:**

La u.e. n. 2 risale alla prima metà del XX secolo.

**NOTE DESCRITTIVE:**

La u.e. n. 1 presenta una superfetazione in muratura, addizione dell'edificio preesistente con cui si trova aderente. L'edificio è solo parzialmente recuperato e in alcuni punti presenta intonacatura. Il paramento murario è in elementi lapidei a vista con copertura in coppi. Sul tetto dell'edificio è installato un pannello solare con serbatoio d'accumulo.

La u.e. n. 2 presenta un preciso paramento murario in elementi lapidei a vista e mantiene l'originaria copertura in piane.

Sul lato sud dell'edificio e' stata aggiunta una tettoia per riparare la legna.

**CARATTERI AMBIENTALI:**

Il nucleo gode di un'ottima esposizione al sole ed è un punto panoramico interessante sia dal punto di vista passivo che attivo con l'altro versante della valle del Rossenna.

**PSC e RUE**

in forma associata dei Comuni di Lama Mocogno - Sestola - Montecreto

**CENSIMENTO INSEDIAMENTI ED EDIFICI RURALI**

**DI INTERESSE STORICO - TESTIMONIALE - AMBIENTALE**

**COMUNE DI LAMA MOCOGLNO  
LOCALITA' PIANORSO**

**SCHEMA NR. 1**



**UNITA' EDILIZIA NR. 1**



**UNITA' EDILIZIA NR. 1**



**UNITA' EDILIZIA NR. 1**



**UNITA' EDILIZIA NR. 2**



**UNITA' EDILIZIA NR. 2**



**UNITA' EDILIZIA NR. 2**