

PSC e RUE

in forma associata dei Comuni di Lama Mocogno - Sestola - Montecreto

CENSIMENTO INSEDIAMENTI ED EDIFICI RURALI**DI INTERESSE STORICO - TESTIMONIALE - AMBIENTALE****COMUNE DI LAMA MOCOONO
LOCALITA' PIANORSO****SCHEMA NR. 6****TOPONOMASTICA:****LOCALITA', VIA E NR. CIVICO:**

PIANORSO, CA' PINETTO

NUMERO DI MANUFATTI EDILIZI:

3

TIPOLOGIA INSEDIATIVA:

NUCLEO EDILIZIO RURALE AD ELEMENTI GIUSTAPPOSTI

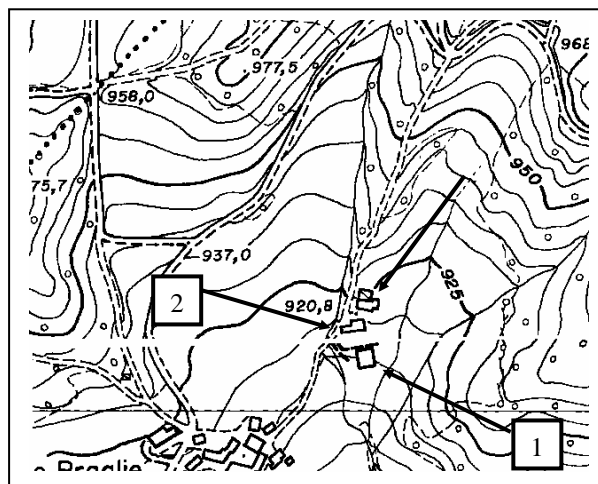

Localizzazione - CTR 1:5000

 CONGRUA INCONGRUA
CARATTERI DELLE COSTRUZIONI

NR. UNITA'	1	2	3	4	5	6	7	8
RIF. CATASTALI	2	2	2					
FG.	342	42/43	351					
MAPP								
TIPOLOGIA	AR	AR	AR, ET					
USO IN ATTO	RA	NU	DM					
STATO DI CONSERVAZIONE	BO	BO	BM					
MATERIALI PREVALENTI	LC	EM, EL	EL					
ELEMENTI DI PREGIO	/	CO	/					
VINCOLI DI LEGGE								
TIPO DI PROPRIETA'	PR	PR	PR					

CARATTERISTICHE STORICHE - TESTIMONIALI - AMBIENTALI

NR. UNITA'	1	2	3	4	5	6	7	8
VALUTAZIONE DI SINTESI	E	D	E					

CATEGORIE D'INTERVENTO E DESTINAZIONI D'USO COMPATIBILI

NR. UNITA'	1	2	3	4	5	6	7	8
CATEGORIA D'INTERVENTO	/	RRC C	/					
DESTINAZIONE D'USO COMPATIBILI	/	RU, AR, VE, AT, RA, AG	/					

PSC e RUE

in forma associata dei Comuni di Lama Mocogno - Sestola - Montecreto

CENSIMENTO INSEDIAMENTI ED EDIFICI RURALI

DI INTERESSE STORICO - TESTIMONIALE - AMBIENTALE

**COMUNE DI LAMA MOCOGNO
LOCALITA' PIANORSO**

SCHEDA NR. 6

EPOCA DI COSTRUZIONE:

Le u.e. n. 1-2 risalgono alla fine del XIX secolo.

NOTE DESCRITTIVE:

La u.e. n. 2 presenta un paramento murario in elementi lapidei a vista, oltre all'intelaiatura di finestre e porte in pietra di pregiata fattura.

Il tetto è stato rifatto in epoca recente.

La u.e. n. 3 presenta anch'essa un paramento murario in elementi lapidei in vista, oltre a un portico a due luci con due archi a tutto sesto in elementi lapidei di pregio, ora chiuso con due portoni metallici. Il lato est è stato soggetto a più superfetazioni anch'esse in elementi lapidei, mentre la facciata ovest è stata intonacata di recente.

CARATTERI AMBIENTALI:

Buona esposizione e buon panorama attivo/passivo.

PSC e RUE

in forma associata dei Comuni di Lama Mocogno - Sestola - Montecreto

CENSIMENTO INSEDIAMENTI ED EDIFICI RURALI

DI INTERESSE STORICO - TESTIMONIALE - AMBIENTALE

**COMUNE DI LAMA MOCOIGNO
LOCALITA' PIANORSO**

SCHEDA NR. 6



UNITA' EDILIZIA NR. 1



UNITA' EDILIZIA NR. 1



UNITA' EDILIZIA NR. 2



UNITA' EDILIZIA NR. 3



UNITA' EDILIZIA NR. 3



UNITA' EDILIZIA NR. 3