

PSC e RUE

in forma associata dei Comuni di Lama Mocogno - Sestola - Montecreto

CENSIMENTO INSEDIAMENTI ED EDIFICI RURALI**DI INTERESSE STORICO - TESTIMONIALE - AMBIENTALE****COMUNE DI LAMA MOCOGNO
LOCALITA' PIANORSO****SCHEMA NR. 8****TOPONOMASTICA:**POGGIOLO**LOCALITA', VIA E NR. CIVICO:**PIANORSO, VIA POGGIOLO N°3**NUMERO DI MANUFATTI EDILIZI:**2**TIPOLOGIA INSEDIATIVA:**NUCLEO EDILIZIO RURALE AD ELEMENTI SEPARATI

CONGRUA

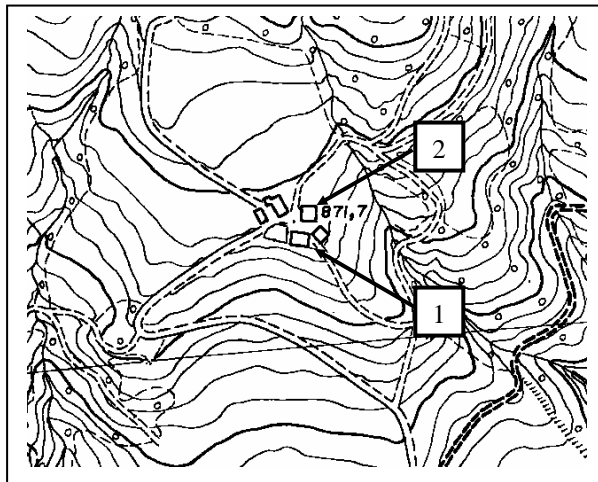

INCONGRUA

Localizzazione - CTR 1:5000

CARATTERI DELLE COSTRUZIONI

NR. UNITA'		1	2	3	4	5	6	7	8
RIF. CATASTALI	FG.	3	3						
	MAPP	212	121						
TIPOLOGIA		CP	ET, SA						
USO IN ATTO		NU	FI						
STATO DI CONSERVAZIONE		BO	MO						
MATERIALI PREVALENTI		EL	EL						
ELEMENTI DI PREGIO		CO	CP						
VINCOLI DI LEGGE									
TIPO DI PROPRIETA'		PR	PR						

CARATTERISTICHE STORICHE - TESTIMONIALI - AMBIENTALI

NR. UNITA'	1	2	3	4	5	6	7	8
VALUTAZIONE DI SINTESI	D	D						

CATEGORIE D'INTERVENTO E DESTINAZIONI D'USO COMPATIBILI

NR. UNITA'	1	2	3	4	5	6	7	8
CATEGORIA D'INTERVENTO	RRC C	RRC C						
DESTINAZIONE D'USO COMPATIBILI	RU, AR, VE, AT, RA, AG	RU, AR, VE, AT, RA, AZ, AP, AG, EQ						

PSC e RUE

in forma associata dei Comuni di Lama Mocogno - Sestola - Montecreto

CENSIMENTO INSEDIAMENTI ED EDIFICI RURALI

DI INTERESSE STORICO - TESTIMONIALE - AMBIENTALE

**COMUNE DI LAMA MOCOGNO
LOCALITA' PIANORSO**

SCHEDA NR. 8

EPOCA DI COSTRUZIONE:

La u.e. n. 1 risale probabilmente alla fine del XIX secolo o all'inizio del XX secolo, mentre la u.e. n. 2 e' più antica.

NOTE DESCRITTIVE:

La u.e. n. 1 presenta un paramento intonacato con spigoli rinforzati da catene angolari formate da grosse pietre bugnate a vista e un marcapiano all'altezza del sottotetto.

La u.e. n. 2 presenta un paramento in elementi lapidei a vista e l'originaria copertura in piane nella metà bassa del tetto. vi e' inoltre un portico architravato a due luci sorretto da un pilastro monolitico con dado superiore.

CARATTERI AMBIENTALI:

Il nucleo occupa una piccola piana nel versante nord della valle, ed è ben esposto alla luce. Nel luogo erano siti altri 3 edifici ora non più presenti.

PSC e RUE

in forma associata dei Comuni di Lama Mocogno - Sestola - Montecreto

CENSIMENTO INSEDIAMENTI ED EDIFICI RURALI

DI INTERESSE STORICO - TESTIMONIALE - AMBIENTALE

**COMUNE DI LAMA MOCOONO
LOCALITA' PIANORSO**

SCHEMA NR. 8



UNITA' EDILIZIA NR. 1



UNITA' EDILIZIA NR. 1



UNITA' EDILIZIA NR. 2



UNITA' EDILIZIA NR. 2



UNITA' EDILIZIA NR. 2