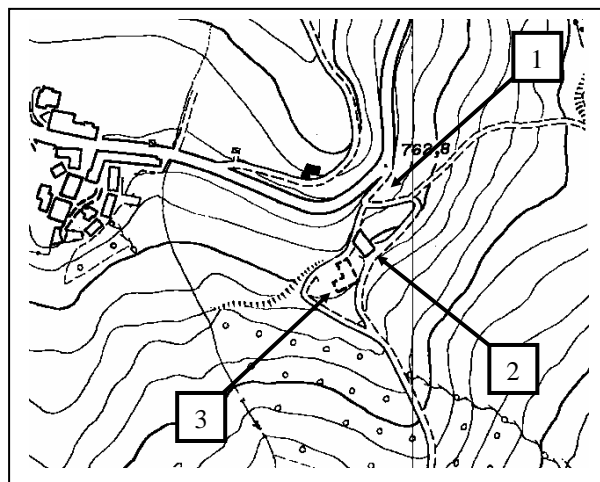

PSC e RUE

in forma associata dei Comuni di Lama Mocogno - Sestola - Montecreto

CENSIMENTO INSEDIAMENTI ED EDIFICI RURALI**DI INTERESSE STORICO – TESTIMONIALE - AMBIENTALE****COMUNE DI LAMA MOCOGNO
LOCALITA' PIANORSO****SCHEMA NR. 12****TOPONOMASTICA:**CASA DI GANO**LOCALITA', VIA E NR. CIVICO:**PIANORSO, VIA PANGONE N°68**NUMERO DI MANUFATTI EDILIZI:**3**TIPOLOGIA INSEDIATIVA:**NUCLEO EDILIZIO RURALE AD ELEMENTI SEPARATI

Localizzazione - CTR 1:5000

 CONGRUA INCONGRUA
CARATTERI DELLE COSTRUZIONI

NR. UNITA'	1	2	3	4	5	6	7	8
RIF. CATASTALI	6	6	6					
FG. MAPP	44	112	113					
TIPOLOGIA	MA	ET	AR					
USO IN ATTO	SP	FS	NU					
STATO DI CONSERVAZIONE	BO	BM	CR					
MATERIALI PREVALENTI	EL	EL, EM	EL					
ELEMENTI DI PREGIO	CP, F, CO	F	P					
VINCOLI DI LEGGE								
TIPO DI PROPRIETA'	PR	PR	PR					

CARATTERISTICHE STORICHE – TESTIMONIALI – AMBIENTALI

NR. UNITA'	1	2	3	4	5	6	7	8
VALUTAZIONE DI SINTESI	B	D	D					

CATEGORIE D'INTERVENTO E DESTINAZIONI D'USO COMPATIBILI

NR. UNITA'	1	2	3	4	5	6	7	8
CATEGORIA D'INTERVENTO	RRC A	RRC C	RT					
DESTINAZIONE D'USO COMPATIBILI	IC	RU, AR, PE, VE, AT, RA, AG	RU, AR, PE, VE, AT, RA, AG					

PSC e RUE

in forma associata dei Comuni di Lama Mocogno - Sestola - Montecreto

CENSIMENTO INSEDIAMENTI ED EDIFICI RURALI

DI INTERESSE STORICO – TESTIMONIALE - AMBIENTALE

**COMUNE DI LAMA MOCOGNO
LOCALITA' PIANORSO**

SCHEMA NR. 12

EPOCA DI COSTRUZIONE:

Il nucleo risale probabilmente al XVII-XVIII secolo.

NOTE DESCRITTIVE:

La u.e. n. 1 e' una maestà che ricorda molto quella posta davanti al cimitero di Pianorso. Essa si presenta restaurata di recente, quindi in ottime condizioni. La copertura e' quella classica in piane e il paramento murario e' in elementi lapidei a vista, di forme molto regolari e con due grosse pietre murate che formano un arco di scarico più decorativo che utile, oltre ad una banda orizzontale decorativa all'altezza della metà della porta. Ad impreziosire la facciata vanno anche le luci: ai fianchi del portale architravato sono presenti due finestrelle circolari in arenaria e sopra di esso e' sospesa un'altra finestrella rettangolare con lobi laterali semicircolari ed architrave.

La u.e. n. 2 presenta aperture con tamponatura a nido d'ape realizzata con materiali in laterizio. Sono state aggiunte superfetazioni adibite a deposito e legnaia.

Della u.e. n. 3 e' rimasto ormai da notare, a causa dell'avanzatissimo stato di degrado dell'edificio, solo un portale sito sulla parete sud. Questo portone con arco a tutto sesto, tutto in arenaria, presenta una sontuosa chiave di volta decorata come decorati sono anche i due capitelli su cui poggia l'arco e i pilastri che li sorreggono.

CARATTERI AMBIENTALI:

Il nucleo non e' visibile dalla strada che e' posta a monte e la sua bassa quota rispetto alla valle non ne fa un punto panoramico interessante.

PSC e RUE

in forma associata dei Comuni di Lama Mocogno - Sestola - Montecreto

CENSIMENTO INSEDIAMENTI ED EDIFICI RURALI

DI INTERESSE STORICO – TESTIMONIALE - AMBIENTALE

**COMUNE DI LAMA MOCOONO
LOCALITA' PIANORSO**

SCHEDA NR. 12



UNITA' EDILIZIA NR. 1



UNITA' EDILIZIA NR. 2



UNITA' EDILIZIA NR. 2



UNITA' EDILIZIA NR. 2



UNITA' EDILIZIA NR. 3



UNITA' EDILIZIA NR. 3