

**PSC e RUE**

in forma associata dei Comuni di Lama Mocogno - Sestola - Montecreto

**CENSIMENTO INSEDIAMENTI ED EDIFICI RURALI****DI INTERESSE STORICO - TESTIMONIALE - AMBIENTALE****COMUNE DI LAMA MOCOGLIO  
LOCALITA' PIANORSO****SCHEDA NR. 13****TOPONOMASTICA:**

LA STRADA

**LOCALITA', VIA E NR. CIVICO:**

PIANORSO, VIA PANGONE N°29

**NUMERO DI MANUFATTI EDILIZI:**

4

**TIPOLOGIA INSEDIATIVA:**NUCLEO EDILIZIO RURALE AD ELEMENTI  
SEPARATI

CONGRUA



INCONGRUA

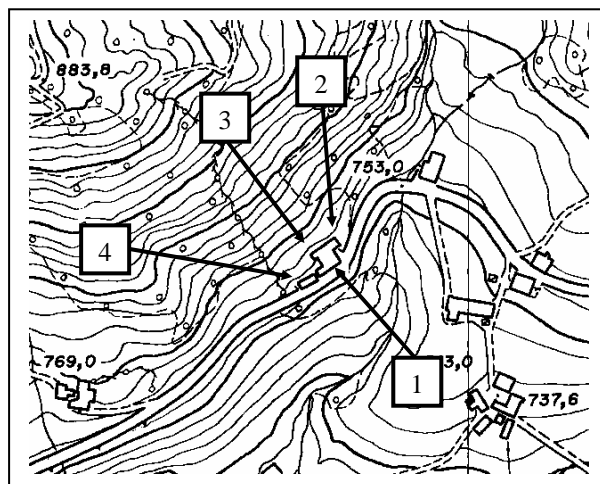

Localizzazione - CTR 1:5000

**CARATTERI DELLE COSTRUZIONI**

NR. UNITA'		1	2	3	4	5	6	7	8
RIF. CATASTALI	FG.	2	2	2	2				
	MAPP	269/271 274/275	269/271 274/275	269/271 274/275	272				
TIPOLOGIA		CP	CT	UR	SR				
USO IN ATTO		RC	NU	RC	SR				
STATO DI CONSERVAZIONE		BO	DO, CR	BO	MO				
MATERIALI PREVALENTI		EL	EL	EL, LC	EL				
ELEMENTI DI PREGIO		CO	CO	/	/				
VINCOLI DI LEGGE									
TIPO DI PROPRIETA'		PR	PR	PR	PR				

**CARATTERISTICHE STORICHE - TESTIMONIALI - AMBIENTALI**

NR. UNITA'	1	2	3	4	5	6	7	8
VALUTAZIONE DI SINTESI	D	D	E	E				

**CATEGORIE D'INTERVENTO E DESTINAZIONI D'USO COMPATIBILI**

NR. UNITA'	1	2	3	4	5	6	7	8
CATEGORIA D'INTERVENTO	RRC C	RRC C	/	/				
DESTINAZIONE D'USO COMPATIBILI	RU, AR, PE, VE, AT, RA, AG	RU, AR, PE, VE, AT, RA, AG	/	/				

**PSC e RUE**

in forma associata dei Comuni di Lama Mocogno - Sestola - Montecreto

**CENSIMENTO INSEDIAMENTI ED EDIFICI RURALI**

**DI INTERESSE STORICO - TESTIMONIALE - AMBIENTALE**

**COMUNE DI LAMA MOCOGNO  
LOCALITA' PIANORSO**

**SCHEMA NR. 13**

**EPOCA DI COSTRUZIONE:**

La casa-torre e' riferibile al XVII-XVIII secolo. Sotto la nicchia, nella u.e. n. 1 e' incisa la data 1874, che conferma l'attribuzione alla fine del XIX secolo.

**NOTE DESCRITTIVE:**

La u.e. n. 1 presenta un paramento murario in elementi lapidei, con luci riquadrate in arenaria ed elementi in laterizio, ed una nicchia voltata ad elementi monolitici.

La u.e. n. 2 è una casa torre il cui ingresso si trova al primo piano e vi si accede tramite una scala esterna a due rampe; sotto l'ingresso alla torre, si nota un arco di scarico in elementi lapidei inserito nella muratura.

La u.e n. 3 funge da collegamento tra la u.e. n. 1 e la u.e. n. 2 ed è costituita da un corpo ristrutturato e intonacato di recente.

Il portico della u.e. n. 4 è stato tamponato con foratoni.

**CARATTERI AMBIENTALI:**

Gli edifici si affacciano sulla strada provinciale per Polinago, che passa molto vicino alle costruzioni.

**PSC e RUE**

in forma associata dei Comuni di Lama Mocogno - Sestola - Montecreto

**CENSIMENTO INSEDIAMENTI ED EDIFICI RURALI**

**DI INTERESSE STORICO - TESTIMONIALE - AMBIENTALE**

**COMUNE DI LAMA MOCOIGNO  
LOCALITA' PIANORSO**

**SCHEMA NR. 13**



**UNITA' EDILIZIA NR. 1**



**UNITA' EDILIZIA NR. 1**



**UNITA' EDILIZIA NR. 2**



**UNITA' EDILIZIA NR. 2**



**UNITA' EDILIZIA NR. 2**



**UNITA' EDILIZIE NR. 1-3**

**PSC e RUE**

in forma associata dei Comuni di Lama Mocogno - Sestola - Montecreto

**CENSIMENTO INSEDIAMENTI ED EDIFICI RURALI**

**DI INTERESSE STORICO - TESTIMONIALE - AMBIENTALE**

**COMUNE DI LAMA MOCOGNO  
LOCALITA' PIANORSO**

**SCHEDA NR. 13**



**UNITA' EDILIZIE NR. 2-3**



**UNITA' EDILIZIE NR. 2-3**



**UNITA' EDILIZIA NR. 4**



**UNITA' EDILIZIA NR. 4**



**UNITA' EDILIZIA NR. 4**