

PSC e RUE

in forma associata dei Comuni di Lama Mocogno - Sestola - Montecreto

CENSIMENTO INSEDIAMENTI ED EDIFICI RURALI**DI INTERESSE STORICO - TESTIMONIALE - AMBIENTALE****COMUNE DI LAMA MOCOGLIO
LOCALITA' PIANORSO****SCHEDA NR. 18****TOPONOMASTICA:**LE TOLE DI SOTTO**LOCALITA', VIA E NR. CIVICO:**PIANORSO, VIA ALLE TOLLE**NUMERO DI MANUFATTI EDILIZI:**

4

TIPOLOGIA INSEDIATIVA:NUCLEO EDILIZIO RURALE A CORTE APERTA

CONGRUA



INCONGRUA

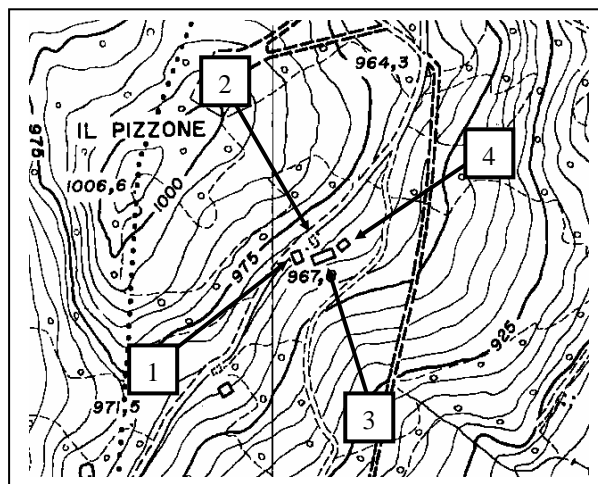

Localizzazione - CTR 1:5000

CARATTERI DELLE COSTRUZIONI

NR. UNITA'	1	2	3	4	5	6	7	8
RIF. CATASTALI	4	4	4	4				
FG. MAPP	200	199	203	202				
TIPOLOGIA	ET	FT, SA	AR	SA				
USO IN ATTO	NU	NU	RC	NU				
STATO DI CONSERVAZIONE	MO	CR	BO	CR				
MATERIALI PREVALENTI	EL	EL	EL	EL				
ELEMENTI DI PREGIO	CP	/	/	/				
VINCOLI DI LEGGE								
TIPO DI PROPRIETA'	PR	PR	PR	PR				

CARATTERISTICHE STORICHE - TESTIMONIALI - AMBIENTALI

NR. UNITA'	1	2	3	4	5	6	7	8
VALUTAZIONE DI SINTESI	D	E	E	E				

CATEGORIE D'INTERVENTO E DESTINAZIONI D'USO COMPATIBILI

NR. UNITA'	1	2	3	4	5	6	7	8
CATEGORIA D'INTERVENTO	RRC C	/	/	/				
DESTINAZIONE D'USO COMPATIBILI	RU, AR, PE, VE, AT, RA, AG	/	/	/				

PSC e RUE

in forma associata dei Comuni di Lama Mocogno - Sestola - Montecreto

CENSIMENTO INSEDIAMENTI ED EDIFICI RURALI

DI INTERESSE STORICO - TESTIMONIALE - AMBIENTALE

**COMUNE DI LAMA MOCOGNO
LOCALITA' PIANORSO**

SCHEDA NR. 18

EPOCA DI COSTRUZIONE:

Il nucleo risale probabilmente al XVIII-XIX secolo.

NOTE DESCRITTIVE:

La u.e. n. 1 presenta la tradizionale copertura in piane e il paramento murario in elementi lapidei a vista. Le luci possiedono cornici in arenaria.

La u.e. n. 2 versa in grave stato di crollo, tanto che sono rimasti in piedi solo alcuni pezzi dei muri perimetrali in elementi lapidei.

La u.e. n. 3 presenta cornici delle aperture in elementi di laterizio.

La u.e. n. 4 versa in stato di crollo con evidenti lesioni. Il paramento murario è in elementi lapidei.

La copertura è del tutto crollata e nei tratti rimasti sono rintracciabili le coperture in piane.

CARATTERI AMBIENTALI:

Il nucleo offre una buona esposizione verso sud-ovest, pur essendo posto in una zona molto boscosa.

PSC e RUE

in forma associata dei Comuni di Lama Mocogno - Sestola - Montecreto

CENSIMENTO INSEDIAMENTI ED EDIFICI RURALI

DI INTERESSE STORICO - TESTIMONIALE - AMBIENTALE

**COMUNE DI LAMA MOCOGLIO
LOCALITA' PIANORSO**

SCHEDA NR. 18



UNITA' EDILIZIA NR. 1



UNITA' EDILIZIA NR. 1



UNITA' EDILIZIE NR. 1-2



UNITA' EDILIZIA NR. 2



UNITA' EDILIZIA NR. 2



UNITA' EDILIZIA NR. 3

PSC e RUE

in forma associata dei Comuni di Lama Mocogno - Sestola - Montecreto

CENSIMENTO INSEDIAMENTI ED EDIFICI RURALI

DI INTERESSE STORICO - TESTIMONIALE - AMBIENTALE

**COMUNE DI LAMA MOCOGNO
LOCALITA' PIANORSO**

SCHEDA NR. 18



UNITA' EDILIZIA NR. 3



UNITA' EDILIZIA NR. 4



UNITA' EDILIZIA NR. 4



UNITA' EDILIZIE NR. 2-3-4