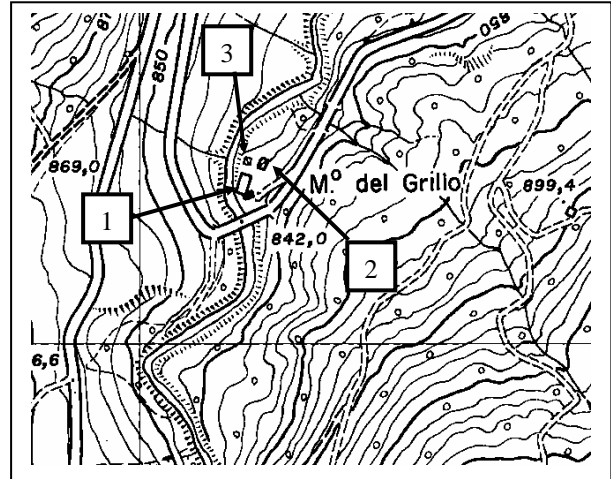

PSC e RUE

in forma associata dei Comuni di Lama Mocogno - Sestola - Montecreto

CENSIMENTO INSEDIAMENTI ED EDIFICI RURALI**DI INTERESSE STORICO – TESTIMONIALE - AMBIENTALE****COMUNE DI LAMA MOCOGNO
LOCALITA' PIANORSO****SCHEMA NR. 30****TOPONOMASTICA:**MULINO DEL GRILLO**LOCALITA', VIA E NR. CIVICO:**MONTECERRETO, VIA MULINO DEL GRILLO
N°2**NUMERO DI MANUFATTI EDILIZI:**

3

TIPOLOGIA INSEDIATIVA:MANUFATTI ED EDIFICI IDRAULICI MINORI CONGRUA INCONGRUA

Localizzazione - CTR 1:5000

CARATTERI DELLE COSTRUZIONI

NR. UNITA'	1	2	3	4	5	6	7	8
RIF. CATASTALI								
FG. MAPP								
TIPOLOGIA	ES	ET	SA					
USO IN ATTO	NU	NU	NU					
STATO DI CONSERVAZIONE	BO	BM	BO					
MATERIALI PREVALENTI	EL	EL	EL					
ELEMENTI DI PREGIO	P	/	/					
VINCOLI DI LEGGE								
TIPO DI PROPRIETA'	PR	PR	PR					

CARATTERISTICHE STORICHE – TESTIMONIALI – AMBIENTALI

NR. UNITA'	1	2	3	4	5	6	7	8
VALUTAZIONE DI SINTESI	D	E	E					

CATEGORIE D'INTERVENTO E DESTINAZIONI D'USO COMPATIBILI

NR. UNITA'	1	2	3	4	5	6	7	8
CATEGORIA D'INTERVENTO	RRC C	/	/					
DESTINAZIONE D'USO COMPATIBILI	RU, RA, AT, EB, AG, ER	/	/					

PSC e RUE

in forma associata dei Comuni di Lama Mocogno - Sestola - Montecreto

CENSIMENTO INSEDIAMENTI ED EDIFICI RURALI

DI INTERESSE STORICO – TESTIMONIALE - AMBIENTALE

**COMUNE DI LAMA MOCOGNO
LOCALITA' PIANORSO**

SCHEDA NR. 30

EPOCA DI COSTRUZIONE:

Il mulino risale probabilmente alla fine del XIX secolo.

NOTE DESCRITTIVE:

La u.e. n. 1 è un mulino ad acqua (è ancora presente una pala verticale), con origini molto antiche, sul torrente Rossenna. È stato recuperato verso gli anni '60 - '70 (pala inclusa) ed attualmente non è utilizzato. Presenta un paramento murario in elementi lapidei faccia a vista e un portale ad arco ribassato con conci di pietra.

La u.e. n. 2 è costituita da due corpi di fabbrica, di cui uno più piccolo e con copertura in piane, mentre l'altro presenta copertura in marsigliesi.

La u.e. n. 3 ha paramento murario faccia a vista ben conservato e copertura in marsigliesi.

CARATTERI AMBIENTALI:

Il mulino si trova in prossimità del ponte della SP 28 sul Rossenna, a pochi metri dal torrente di cui sfruttava l'acqua.

PSC e RUE

in forma associata dei Comuni di Lama Mocogno - Sestola - Montecreto

CENSIMENTO INSEDIAMENTI ED EDIFICI RURALI

DI INTERESSE STORICO – TESTIMONIALE - AMBIENTALE

**COMUNE DI LAMA MOCOIGNO
LOCALITA' PIANORSO**

SCHEDA NR. 30



UNITA' EDILIZIA NR. 1



UNITA' EDILIZIA NR. 1



UNITA' EDILIZIA NR. 2



UNITA' EDILIZIE NR. 2-1-3



UNITA' EDILIZIA NR. 2



UNITA' EDILIZIA NR. 3