

PSC e RUE

in forma associata dei Comuni di Lama Mocogno - Sestola - Montecreto

CENSIMENTO INSEDIAMENTI ED EDIFICI RURALI**DI INTERESSE STORICO – TESTIMONIALE - AMBIENTALE****COMUNE DI LAMA MOCOGNO
LOCALITA' LAMA MOCOGNO****SCHEDA NR. 33****TOPONOMASTICA:**MULINO DEL RUOTO**LOCALITA', VIA E NR. CIVICO:**LAMA MOCOGNO**NUMERO DI MANUFATTI EDILIZI:**

1

TIPOLOGIA INSEDIATIVA:MANUFATTI ED EDIFICI IDRAULICI MINORI

CONGRUA



INCONGRUA

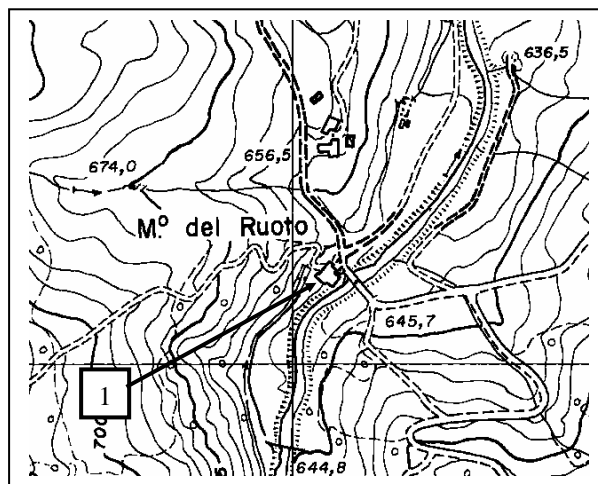

Localizzazione - CTR 1:5000

CARATTERI DELLE COSTRUZIONI

NR. UNITA'	1	2	3	4	5	6	7	8
RIF. CATASTALI	15							
FG. MAPP	254							
TIPOLOGIA	ES							
USO IN ATTO	NU							
STATO DI CONSERVAZIONE	MO							
MATERIALI PREVALENTI	EL, EM							
ELEMENTI DI PREGIO	PO							
VINCOLI DI LEGGE								
TIPO DI PROPRIETA'	PR							

CARATTERISTICHE STORICHE – TESTIMONIALI – AMBIENTALI

NR. UNITA'	1	2	3	4	5	6	7	8
VALUTAZIONE DI SINTESI	D							

CATEGORIE D'INTERVENTO E DESTINAZIONI D'USO COMPATIBILI

NR. UNITA'	1	2	3	4	5	6	7	8
CATEGORIA D'INTERVENTO	RRC C							
DESTINAZIONE D'USO COMPATIBILI	RU, AR, VE, AT, AR, AG, IC							

PSC e RUE

in forma associata dei Comuni di Lama Mocogno - Sestola - Montecreto

CENSIMENTO INSEDIAMENTI ED EDIFICI RURALI

DI INTERESSE STORICO – TESTIMONIALE - AMBIENTALE

COMUNE DI LAMA MOCOGNO

LOCALITA' LAMA MOCOGNO

SCHEDA NR. 33

EPOCA DI COSTRUZIONE:

Il mulino risale probabilmente al XVIII-XIX secolo.

NOTE DESCRITTIVE:

La u.e. n. 1 presenta, oltre al paramento murario in elementi lapidei faccia a vista, un grande portico, architravato a tre luci, in mattoni sul fronte prospiciente al torrente e la ruota verticale a cassette in ferro.

CARATTERI AMBIENTALI:

Il mulino si trova sulla sponda sinistra del Rio Mocogno.

PSC e RUE

in forma associata dei Comuni di Lama Mocogno - Sestola - Montecreto

CENSIMENTO INSEDIAMENTI ED EDIFICI RURALI

DI INTERESSE STORICO – TESTIMONIALE - AMBIENTALE

**COMUNE DI LAMA MOCOGNO
LOCALITA' LAMA MOCOGNO**

SCHEMA NR. 33



UNITA' EDILIZIA NR. 1



UNITA' EDILIZIA NR. 1



UNITA' EDILIZIA NR. 1



UNITA' EDILIZIA NR. 1