

**PSC e RUE**

in forma associata dei Comuni di Lama Mocogno - Sestola - Montecreto

**CENSIMENTO INSEDIAMENTI ED EDIFICI RURALI****DI INTERESSE STORICO – TESTIMONIALE - AMBIENTALE****COMUNE DI LAMA MOCOONO  
LOCALITA' LAMA MOCOONO****SCHEDA NR. 34****TOPONOMASTICA:**CASA BIGHIRRO**LOCALITA', VIA E NR. CIVICO:**LAMA MOCOONO, VIA CASA BIGHIRRO**NUMERO DI MANUFATTI EDILIZI:**

2

**TIPOLOGIA INSEDIATIVA:**NUCLEO EDILIZIO RURALE

CONGRUA



INCONGRUA

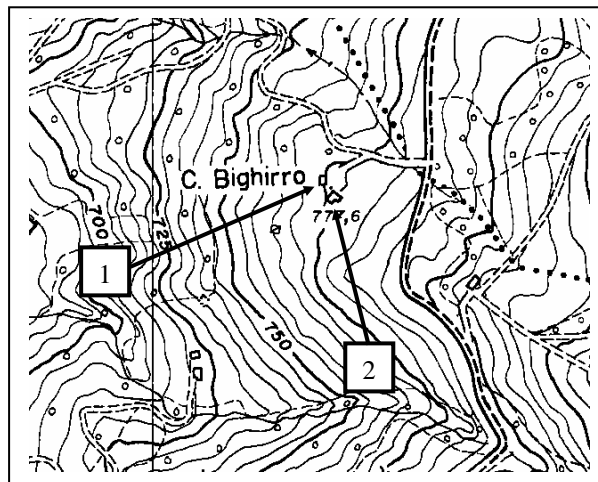

Localizzazione - CTR 1:5000

**CARATTERI DELLE COSTRUZIONI**

NR. UNITA'	1	2	3	4	5	6	7	8
RIF. CATASTALI	FG.	15	15					
	MAPP	223	226					
TIPOLOGIA	SA	ET, SA						
USO IN ATTO	NU	NU						
STATO DI CONSERVAZIONE	DO	CR						
MATERIALI PREVALENTI	EL	EL						
ELEMENTI DI PREGIO	CP	/						
VINCOLI DI LEGGE								
TIPO DI PROPRIETA'	PR	PR						

**CARATTERISTICHE STORICHE – TESTIMONIALI – AMBIENTALI**

NR. UNITA'	1	2	3	4	5	6	7	8
VALUTAZIONE DI SINTESI	D	E						

**CATEGORIE D'INTERVENTO E DESTINAZIONI D'USO COMPATIBILI**

NR. UNITA'	1	2	3	4	5	6	7	8
CATEGORIA D'INTERVENTO	RRC C	/						
DESTINAZIONE D'USO COMPATIBILI	RU, AT, RA, IC	/						

**PSC e RUE**

in forma associata dei Comuni di Lama Mocogno - Sestola - Montecreto

**CENSIMENTO INSEDIAMENTI ED EDIFICI RURALI**

**DI INTERESSE STORICO – TESTIMONIALE - AMBIENTALE**

**COMUNE DI LAMA MOCOGNO  
LOCALITA' LAMA MOCOGNO**

**SCHEDA NR. 34**

**EPOCA DI COSTRUZIONE:**

Il nucleo risale probabilmente al XVIII secolo.

**NOTE DESCRITTIVE:**

La u.e. n. 1 presenta un paramento murario in elementi lapidei, luci riquadrate in arenaria e l'antica copertura in piane.

La u.e. n. 2 è in stato di crollo. Presenta paramento murario in materiale lapideo, ed è riscontrabile in alcuni punti l'antica copertura in piane

**CARATTERI AMBIENTALI:**

Si nota la presenza di una quercia secolare molto vicino alla u.e. n. 1

**PSC e RUE**

in forma associata dei Comuni di Lama Mocogno - Sestola - Montecreto

**CENSIMENTO INSEDIAMENTI ED EDIFICI RURALI**

**DI INTERESSE STORICO – TESTIMONIALE - AMBIENTALE**

**COMUNE DI LAMA MOCOGLIO  
LOCALITA' LAMA MOCOGLIO**

**SCHEDA NR. 34**



**UNITA' EDILIZIE NR. 1-2**



**UNITA' EDILIZIA NR. 1**



**UNITA' EDILIZIA NR. 1**



**UNITA' EDILIZIA NR. 1**



**UNITA' EDILIZIA NR. 1**



**UNITA' EDILIZIA NR. 1**

**PSC e RUE**

in forma associata dei Comuni di Lama Mocogno - Sestola - Montecreto

**CENSIMENTO INSEDIAMENTI ED EDIFICI RURALI**

**DI INTERESSE STORICO – TESTIMONIALE - AMBIENTALE**

**COMUNE DI LAMA MOCOONO  
LOCALITA' LAMA MOCOONO**

**SCHEDA NR. 34**



**UNITA' EDILIZIA NR. 1**



**UNITA' EDILIZIA NR. 2**



**UNITA' EDILIZIA NR. 2**