

**PSC e RUE**

in forma associata dei Comuni di Lama Mocogno - Sestola - Montecreto

**CENSIMENTO INSEDIAMENTI ED EDIFICI RURALI****DI INTERESSE STORICO – TESTIMONIALE - AMBIENTALE****COMUNE DI LAMA MOCOONO  
LOCALITA' LAMA MOCOONO****SCHEDA NR. 35****TOPONOMASTICA:**

Senza Toponimo

**LOCALITA', VIA E NR. CIVICO:**

LAMA MOCOONO, VIA PRACANINA N°3-4

**NUMERO DI MANUFATTI EDILIZI:**

3

**TIPOLOGIA INSEDIATIVA:**

NUCLEO EDILIZIO RURALE AD ELEMENTI GIUSTAPPOSTI



CONGRUA



INCONGRUA

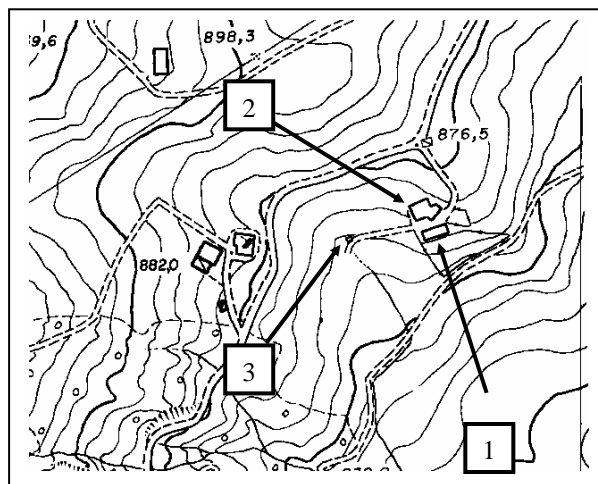

Localizzazione - CTR 1:5000

**CARATTERI DELLE COSTRUZIONI**

NR. UNITA'	1	2	3	4	5	6	7	8
RIF. CATASTALI	16	16	16					
FG. MAPP	133	131	330 C.T.					
TIPOLOGIA	AR	ET	PZ					
USO IN ATTO	RC	DM	PZ					
STATO DI CONSERVAZIONE	BO	BO	MO					
MATERIALI PREVALENTI	EL	EL	EM					
ELEMENTI DI PREGIO	/	CO, F	/					
VINCOLI DI LEGGE								
TIPO DI PROPRIETA'	PR	PR	PR					

**CARATTERISTICHE STORICHE – TESTIMONIALI – AMBIENTALI**

NR. UNITA'	1	2	3	4	5	6	7	8
VALUTAZIONE DI SINTESI	E	C	E					

**CATEGORIE D'INTERVENTO E DESTINAZIONI D'USO COMPATIBILI**

NR. UNITA'	1	2	3	4	5	6	7	8
CATEGORIA D'INTERVENTO	/	RRC B	/					
DESTINAZIONE D'USO COMPATIBILI	/	RU, VE, AT, RA, EQ	/					

**PSC e RUE**

in forma associata dei Comuni di Lama Mocogno - Sestola - Montecreto

**CENSIMENTO INSEDIAMENTI ED EDIFICI RURALI**

**DI INTERESSE STORICO – TESTIMONIALE - AMBIENTALE**

**COMUNE DI LAMA MOCOGNO  
LOCALITA' LAMA MOCOGNO**

**SCHEDA NR. 35**

**EPOCA DI COSTRUZIONE:**

Una pietra con incisa la data 1947 nella u.e. n. 2 indica che il nucleo risale al XX secolo.

**NOTE DESCRITTIVE:**

La u.e. n. 1 presenta un paramento murario intonacato, con pitture decorative intorno alle luci e sugli spigoli delle pareti (queste ultime ormai poco visibili).

La u.e. n. 2 presenta un paramento murario in elementi lapidei faccia a vista, un marcapiano in mattoni all'altezza del solaio che separa la stalla dal fienile e una nicchia, anch'essa con elementi in laterizio. si notano, oltre ad un portico architravato ad una luce, finestre e portali, tutti con archi portanti in laterizio.

La u.e. n. 3 è un pozzo coevo agli edifici, con copertura in marsigliesi e intonaco sulle pareti.

**CARATTERI AMBIENTALI:**

Il nucleo non possiede caratteri ambientali di rilievo.

**PSC e RUE**

in forma associata dei Comuni di Lama Mocogno - Sestola - Montecreto

**CENSIMENTO INSEDIAMENTI ED EDIFICI RURALI**

**DI INTERESSE STORICO – TESTIMONIALE - AMBIENTALE**

**COMUNE DI LAMA MOCOGNO  
LOCALITA' LAMA MOCOGNO**

**SCHEDA NR. 35**



**UNITA' EDILIZIA NR. 1**



**UNITA' EDILIZIA NR. 1**



**UNITA' EDILIZIA NR. 1**



**UNITA' EDILIZIA NR. 1**



**UNITA' EDILIZIA NR. 1**



**UNITA' EDILIZIA NR. 2**

**PSC e RUE**

in forma associata dei Comuni di Lama Mocogno - Sestola - Montecreto

**CENSIMENTO INSEDIAMENTI ED EDIFICI RURALI**

**DI INTERESSE STORICO – TESTIMONIALE - AMBIENTALE**

**COMUNE DI LAMA MOCOGLIO  
LOCALITA' LAMA MOCOGLIO**

**SCHEDA NR. 35**



**UNITA' EDILIZIA NR. 2**



**UNITA' EDILIZIA NR. 2**



**UNITA' EDILIZIA NR. 2**



**UNITA' EDILIZIA NR. 2**



**UNITA' EDILIZIA NR. 2**



**UNITA' EDILIZIA NR. 2**

**PSC e RUE**

in forma associata dei Comuni di Lama Mocogno - Sestola - Montecreto

**CENSIMENTO INSEDIAMENTI ED EDIFICI RURALI**

**DI INTERESSE STORICO – TESTIMONIALE - AMBIENTALE**

**COMUNE DI LAMA MOCOGNO  
LOCALITA' LAMA MOCOGNO**

**SCHEDA NR. 35**



**UNITA' EDILIZIA NR. 2**



**UNITA' EDILIZIA NR. 3**



**UNITA' EDILIZIA NR. 3**