

**PSC e RUE**

in forma associata dei Comuni di Lama Mocogno - Sestola - Montecreto

**CENSIMENTO INSEDIAMENTI ED EDIFICI RURALI****DI INTERESSE STORICO - TESTIMONIALE - AMBIENTALE****COMUNE DI LAMA MOCOONO  
LOCALITA' MONTECENERE****SCHEDA NR. 41****TOPONOMASTICA:**MONTESCARPONE**LOCALITA', VIA E NR. CIVICO:**MONTECENERE, VIA NAZ. MONTECENERE**NUMERO DI MANUFATTI EDILIZI:**

3

**TIPOLOGIA INSEDIATIVA:**NUCLEO EDILIZIO RURALE AD ELEMENTI  
SEPARATI

CONGRUA



INCONGRUA

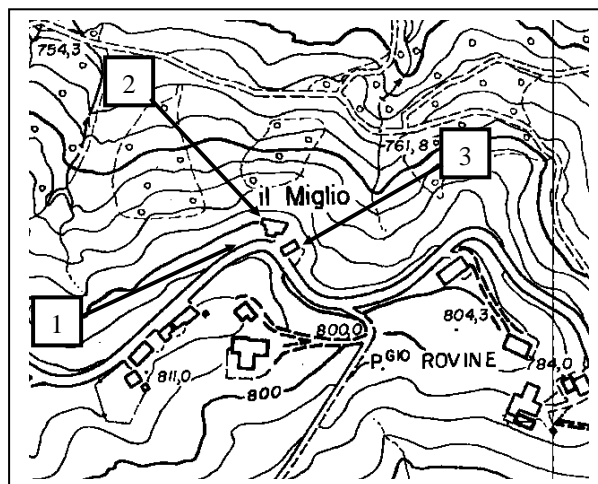

Localizzazione - CTR 1:5000

**CARATTERI DELLE COSTRUZIONI**

NR. UNITA'	1	2	3	4	5	6	7	8
RIF. CATASTALI	17	17	17					
FG. MAPP	387 C.T.	388	389					
TIPOLOGIA	MA	AR	ET					
USO IN ATTO	NU	NU	DM					
STATO DI CONSERVAZIONE	DO	BM	BM					
MATERIALI PREVALENTI	EL	EL	EL					
ELEMENTI DI PREGIO	CP, CO	/	/					
VINCOLI DI LEGGE								
TIPO DI PROPRIETA'		PR	PR					

**CARATTERISTICHE STORICHE - TESTIMONIALI - AMBIENTALI**

NR. UNITA'	1	2	3	4	5	6	7	8
VALUTAZIONE DI SINTESI	C	E	E					

**CATEGORIE D'INTERVENTO E DESTINAZIONI D'USO COMPATIBILI**

NR. UNITA'	1	2	3	4	5	6	7	8
CATEGORIA D'INTERVENTO	RRC B	/	/					
DESTINAZIONE D'USO COMPATIBILI	IC	/	/					

**PSC e RUE**

in forma associata dei Comuni di Lama Mocogno - Sestola - Montecreto

**CENSIMENTO INSEDIAMENTI ED EDIFICI RURALI**

**DI INTERESSE STORICO - TESTIMONIALE - AMBIENTALE**

**COMUNE DI LAMA MOCOGNO  
LOCALITA' MONTECENERE**

**SCHEDA NR. 41**

**EPOCA DI COSTRUZIONE:**

Il nucleo originario risale probabilmente al XIV secolo.

**NOTE DESCRITTIVE:**

La u.e. n. 1, in condizioni precarie, presenta ancora tracce di copertura in piane e di una preesistente intonacatura azzurra. Si notano l'ingresso ad arco e una cornice nella parte alta della maestà.

**CARATTERI AMBIENTALI:**

Il nucleo e' sito molto vicino alla Via Giardini, che praticamente tange la corte.

**PSC e RUE**

in forma associata dei Comuni di Lama Mocogno - Sestola - Montecreto

**CENSIMENTO INSEDIAMENTI ED EDIFICI RURALI**

**DI INTERESSE STORICO - TESTIMONIALE - AMBIENTALE**

**COMUNE DI LAMA MOCOGLIO  
LOCALITA' MONTECENERE**

**SCHEDA NR. 41**



**UNITA' EDILIZIA NR. 1**



**UNITA' EDILIZIA NR. 1**



**UNITA' EDILIZIA NR. 1**

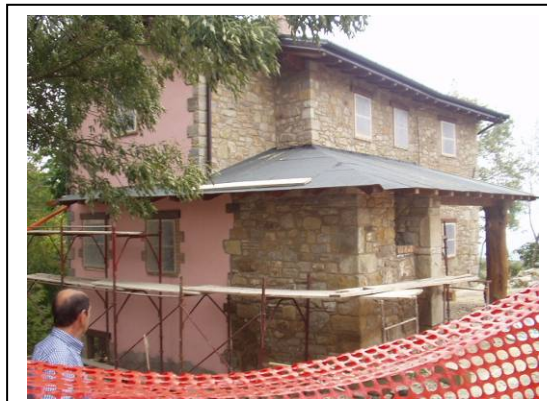

**UNITA' EDILIZIA NR. 2**



**UNITA' EDILIZIA NR. 2**



**UNITA' EDILIZIA NR. 3**

**PSC e RUE**

in forma associata dei Comuni di Lama Mocogno - Sestola - Montecreto

**CENSIMENTO INSEDIAMENTI ED EDIFICI RURALI**

**DI INTERESSE STORICO - TESTIMONIALE - AMBIENTALE**

**COMUNE DI LAMA MOCOGNO  
LOCALITA' MONTECENERE**

**SCHEDA NR. 41**



**UNITA' EDILIZIA NR. 3**



**UNITA' EDILIZIA NR. 3**