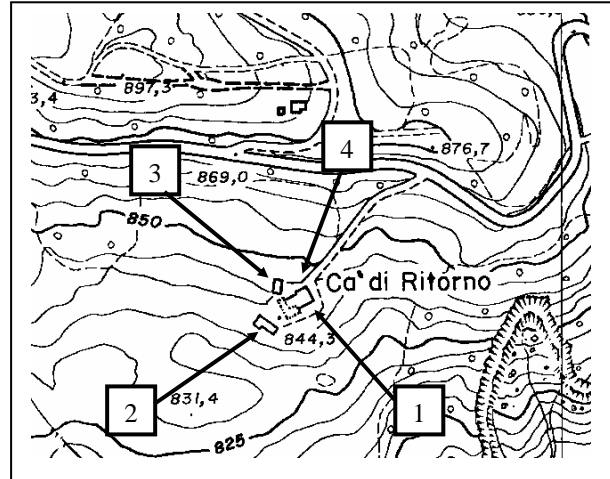

PSC e RUE

in forma associata dei Comuni di Lama Mocogno - Sestola - Montecreto

CENSIMENTO INSEDIAMENTI ED EDIFICI RURALI**DI INTERESSE STORICO - TESTIMONIALE - AMBIENTALE****COMUNE DI LAMA MOCOGNO
LOCALITA' LAMA MOCOGNO****SCHEDA NR. 44****TOPONOMASTICA:**CA' DI RITORNO**LOCALITA', VIA E NR. CIVICO:**LAMA MOCOGNO, VIA CA' DI RITORNO**NUMERO DI MANUFATTI EDILIZI:**

4

TIPOLOGIA INSEDIATIVA:NUCLEO EDILIZIO RURALE A CORTE APERTA
 CONGRUA INCONGRUA

Localizzazione - CTR 1:5000

CARATTERI DELLE COSTRUZIONI

NR. UNITA'	1	2	3	4	5	6	7	8
RIF. CATASTALI	FG.	27	27	27				
	MAPP	53	55	54	53			
TIPOLOGIA	ET, AR	ET, SA	SA	PZ				
USO IN ATTO	NU	NU	DM	PZ				
STATO DI CONSERVAZIONE	DO, CR	MO	MO	MO				
MATERIALI PREVALENTI	EL	EL	EL	EL				
ELEMENTI DI PREGIO	CP	CO	/	CP				
VINCOLI DI LEGGE								
TIPO DI PROPRIETA'	PR	PR	PR	PR				

CARATTERISTICHE STORICHE - TESTIMONIALI - AMBIENTALI

NR. UNITA'	1	2	3	4	5	6	7	8
VALUTAZIONE DI SINTESI	D	D	E	D				

CATEGORIE D'INTERVENTO E DESTINAZIONI D'USO COMPATIBILI

NR. UNITA'	1	2	3	4	5	6	7	8
CATEGORIA D'INTERVENTO	RRC C	RRC C	/	RRC C				
DESTINAZIONE D'USO COMPATIBILI	RU, AR, PE, VE, AT, RA, AG	RU, AR, PE, VE, AT, RA, AG	/	RU, RA				

PSC e RUE

in forma associata dei Comuni di Lama Mocogno - Sestola - Montecreto

CENSIMENTO INSEDIAMENTI ED EDIFICI RURALI

DI INTERESSE STORICO - TESTIMONIALE - AMBIENTALE

**COMUNE DI LAMA MOCOGNO
LOCALITA' LAMA MOCOGNO**

SCHEDA NR. 44

EPOCA DI COSTRUZIONE:

Il nucleo risale al XVI-XVII secolo.

NOTE DESCRITTIVE:

La u.e. n. 1 presenta un paramento murario in elementi lapidei faccia a vista e parti dell'antica copertura in piane; la parte sud/ovest dell'edificio e' in stato di crollo.

La u.e. n. 2 ha paramento murario in elementi lapidei e aperture riquadrate da blocchi di pietra. La parte di fienile ha per la sua lunghezza tre luci.

La u.e. n. 3 presenta un paramento murario in elementi lapidei faccia a vista, con grossi conci di pietra negli spigoli. Le luci sono riquadrate in arenaria e si nota un portico architravato, costruito per funzioni agricole.

La u.e. n. 3 presenta un largo portico architravato a due luci.

La u.e. n. 4 presenta ancora tracce di copertura in piane e il suo accentuato sporto, ma rimane di poco interesse a causa della rimozione della cornice in arenaria (con arco a tutto sesto) dell'apertura.

CARATTERI AMBIENTALI:

L'area in cui è sito il nucleo e i suoi dintorni sono interessati da frequenti fenomeni franosi. La zona gode di un ottimo panorama in direzione sud, sulla valle dello Scoltenna.

PSC e RUE

in forma associata dei Comuni di Lama Mocogno - Sestola - Montecreto

CENSIMENTO INSEDIAMENTI ED EDIFICI RURALI

DI INTERESSE STORICO - TESTIMONIALE - AMBIENTALE

**COMUNE DI LAMA MOCOONO
LOCALITA' LAMA MOCOONO**

SCHEDA NR. 44



UNITA' EDILIZIA NR. 1



UNITA' EDILIZIA NR. 1



UNITA' EDILIZIA NR. 1



UNITA' EDILIZIA NR. 1



UNITA' EDILIZIA NR. 1



UNITA' EDILIZIA NR. 1

PSC e RUE

in forma associata dei Comuni di Lama Mocogno - Sestola - Montecreto

CENSIMENTO INSEDIAMENTI ED EDIFICI RURALI

DI INTERESSE STORICO - TESTIMONIALE - AMBIENTALE

**COMUNE DI LAMA MOCOIGNO
LOCALITA' LAMA MOCOIGNO**

SCHEDA NR. 44



UNITA' EDILIZIA NR. 2



UNITA' EDILIZIA NR. 2



UNITA' EDILIZIA NR. 2



UNITA' EDILIZIA NR. 2



UNITA' EDILIZIA NR. 3



UNITA' EDILIZIA NR. 3

PSC e RUE

in forma associata dei Comuni di Lama Mocogno - Sestola - Montecreto

CENSIMENTO INSEDIAMENTI ED EDIFICI RURALI

DI INTERESSE STORICO - TESTIMONIALE - AMBIENTALE

**COMUNE DI LAMA MOCOGNO
LOCALITA' LAMA MOCOGNO**

SCHEDA NR. 44



UNITA' EDILIZIA NR. 3



UNITA' EDILIZIA NR. 4

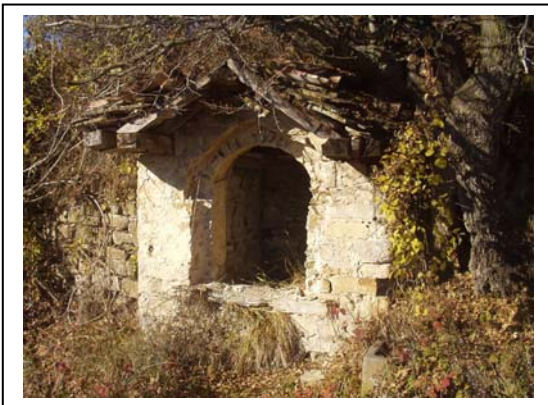

UNITA' EDILIZIA NR. 4



UNITA' EDILIZIA NR. 4