

PSC e RUE

in forma associata dei Comuni di Lama Mocogno - Sestola - Montecreto

CENSIMENTO INSEDIAMENTI ED EDIFICI RURALI**DI INTERESSE STORICO - TESTIMONIALE - AMBIENTALE****COMUNE DI LAMA MOCOGLIO
LOCALITA' LAMA MOCOGLIO****SCHEDA NR. 48****TOPONOMASTICA:**

ORATORIO S. LUCIA

LOCALITA', VIA E NR. CIVICO:

LAMA MOCOGLIO, VIA S. LUCIA

NUMERO DI MANUFATTI EDILIZI:

1

TIPOLOGIA INSEDIATIVA:

EDIFICIO SACRO ISOLATO



CONGRUA



INCONGRUA

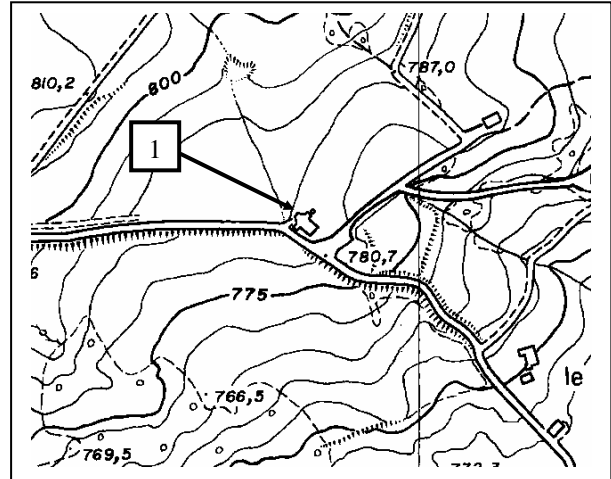

Localizzazione - CTR 1:5000

CARATTERI DELLE COSTRUZIONI

NR. UNITA'	1	2	3	4	5	6	7	8
RIF. CATASTALI	27							
FG. MAPP	323							
TIPOLOGIA	CH							
USO IN ATTO	CH							
STATO DI CONSERVAZIONE	BO							
MATERIALI PREVALENTI	EL							
ELEMENTI DI PREGIO	CO, F							
VINCOLI DI LEGGE								
TIPO DI PROPRIETA'	PU							

CARATTERISTICHE STORICHE - TESTIMONIALI - AMBIENTALI

NR. UNITA'	1	2	3	4	5	6	7	8
VALUTAZIONE DI SINTESI	C							

CATEGORIE D'INTERVENTO E DESTINAZIONI D'USO COMPATIBILI

NR. UNITA'	1	2	3	4	5	6	7	8
CATEGORIA D'INTERVENTO	RRC B							
DESTINAZIONE D'USO COMPATIBILI	AT							

PSC e RUE

in forma associata dei Comuni di Lama Mocogno - Sestola - Montecreto

CENSIMENTO INSEDIAMENTI ED EDIFICI RURALI

DI INTERESSE STORICO - TESTIMONIALE - AMBIENTALE

**COMUNE DI LAMA MOCOGNO
LOCALITA' LAMA MOCOGNO**

SCHEDA NR. 48

EPOCA DI COSTRUZIONE:

L'oratorio, dopo l'abbattimento di quello preesistente, fu costruito nel 1961.

NOTE DESCRITTIVE:

La u.e. n. 1, con paramento murario in elementi lapidei, presenta una facciata a capanna, scandita da lesene raccordate nel sottotetto dalla sequenza di archetti pensili, conclusa da pinnacoli e croce ai vertici. L'ingresso è architravato con lunetta sovrastante sormontata da una monofora. Il campanile, edificato, in anni recenti, è in sasso con cella campanaria a monofore e coronamento a cuspid.

CARATTERI AMBIENTALI:

L'oratorio si trova a margine dell'antica strada che collegava Sestola e Montefiorino. È orientato in direzione nord/ovest, sud/est, parallelamente alla strada che lo costeggia.

PSC e RUE

in forma associata dei Comuni di Lama Mocogno - Sestola - Montecreto

CENSIMENTO INSEDIAMENTI ED EDIFICI RURALI

DI INTERESSE STORICO - TESTIMONIALE - AMBIENTALE

**COMUNE DI LAMA MOCOGLIO
LOCALITA' LAMA MOCOGLIO**

SCHEDA NR. 48



UNITA' EDILIZIA NR. 1



UNITA' EDILIZIA NR. 1



UNITA' EDILIZIA NR. 1

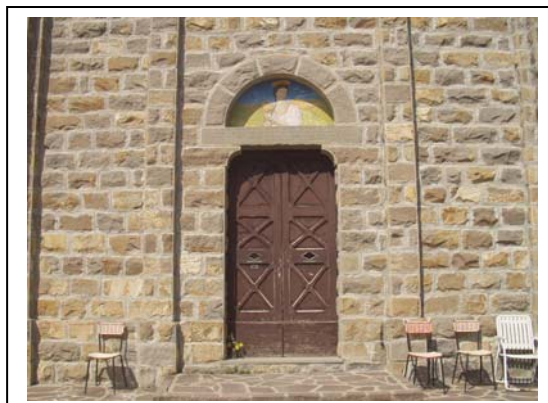

UNITA' EDILIZIA NR. 1



UNITA' EDILIZIA NR. 1

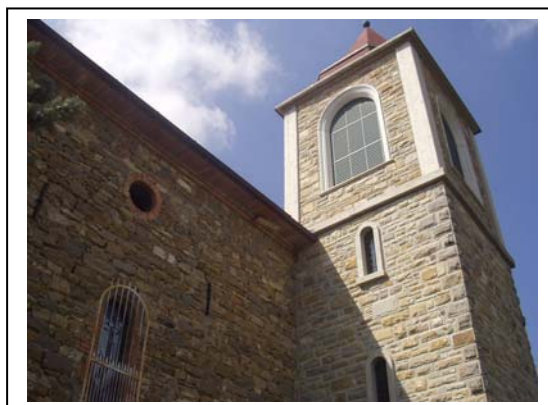

UNITA' EDILIZIA NR. 1