

**PSC e RUE**

in forma associata dei Comuni di Lama Mocogno - Sestola - Montecreto

**CENSIMENTO INSEDIAMENTI ED EDIFICI RURALI****DI INTERESSE STORICO – TESTIMONIALE - AMBIENTALE****COMUNE DI LAMA MOCOGLIO  
LOCALITA' LAMA****SCHEDA NR. 51****TOPONOMASTICA:**

LA BALDINA

**LOCALITA', VIA E NR. CIVICO:**

LAMA.VIA PER ACQUARIA

**NUMERO DI MANUFATTI EDILIZI:**

1

**TIPOLOGIA INSEDIATIVA:**

MANUFATTI MINORI



CONGRUA



INCONGRUA

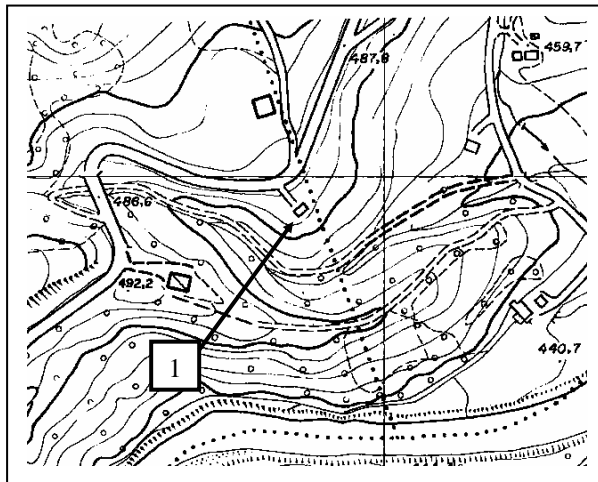

Localizzazione - CTR 1:5000

**CARATTERI DELLE COSTRUZIONI**

NR. UNITA'	1	2	3	4	5	6	7	8
RIF. CATASTALI	42							
FG. MAPP	243							
TIPOLOGIA	ET							
USO IN ATTO	NU							
STATO DI CONSERVAZIONE	MO							
MATERIALI PREVALENTI	EL							
ELEMENTI DI PREGIO	CO							
VINCOLI DI LEGGE								
TIPO DI PROPRIETA'	PR							

**CARATTERISTICHE STORICHE – TESTIMONIALI – AMBIENTALI**

NR. UNITA'	1	2	3	4	5	6	7	8
VALUTAZIONE DI SINTESI	D							

**CATEGORIE D'INTERVENTO E DESTINAZIONI D'USO COMPATIBILI**

NR. UNITA'	1	2	3	4	5	6	7	8
CATEGORIA D'INTERVENTO	RRC C							
DESTINAZIONE D'USO COMPATIBILI	RU, AR, PE, VE, AT, RA, EQ, AG							

**PSC e RUE**

in forma associata dei Comuni di Lama Mocogno - Sestola - Montecreto

**CENSIMENTO INSEDIAMENTI ED EDIFICI RURALI**

**DI INTERESSE STORICO – TESTIMONIALE - AMBIENTALE**

**COMUNE DI LAMA MOCOGNO**

**LOCALITA' LAMA**

**SCHEDA NR. 51**

**EPOCA DI COSTRUZIONE:**

La u.e. n. 1 risale probabilmente al XVIII secolo.

**NOTE DESCRITTIVE:**

L'edificio ha conservato solo poche tracce del vecchio intonaco, mostrando così la muratura in elementi lapidei. Le finestre sono riquadrate in arenaria e si nota un massiccio cornicione a gola con mensola soprastante.

**CARATTERI AMBIENTALI:**

L'edificio si presenta isolato da altre costruzioni. È perfettamente inserito nel contesto paesaggistico rurale.

**PSC e RUE**

in forma associata dei Comuni di Lama Mocogno - Sestola - Montecreto

**CENSIMENTO INSEDIAMENTI ED EDIFICI RURALI**

**DI INTERESSE STORICO – TESTIMONIALE - AMBIENTALE**

**COMUNE DI LAMA MOCOONO  
LOCALITA' LAMA**

**SCHEDA NR. 51**



**UNITA' EDILIZIA NR. 1**



**UNITA' EDILIZIA NR. 1**



**UNITA' EDILIZIA NR. 1**



**UNITA' EDILIZIA NR. 1**