

PSC e RUE

in forma associata dei Comuni di Lama Mocogno - Sestola - Montecreto

CENSIMENTO INSEDIAMENTI ED EDIFICI RURALI**DI INTERESSE STORICO – TESTIMONIALE - AMBIENTALE****COMUNE DI LAMA MOCOGNO
LOCALITA' VAGLIO****SCHEDA NR. 56****TOPONOMASTICA:**

CAPPELLA CARLOTTI

LOCALITA', VIA E NR. CIVICO:

VAGLIO

NUMERO DI MANUFATTI EDILIZI:

1

TIPOLOGIA INSEDIATIVA:

EDIFICIO SACRO ISOLATO



CONGRUA



INCONGRUA

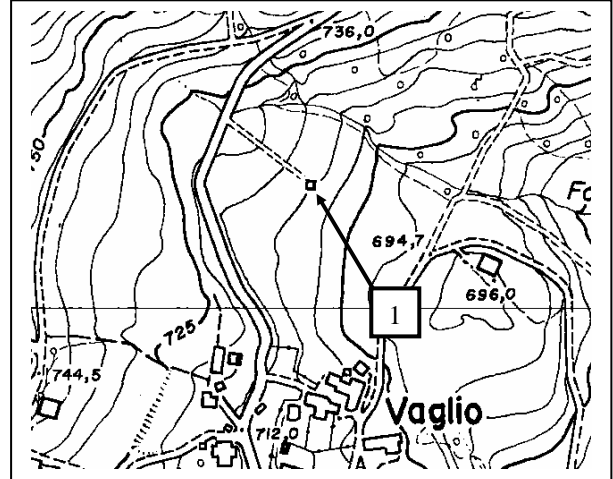

Localizzazione - CTR 1:5000

CARATTERI DELLE COSTRUZIONI

NR. UNITA'	1	2	3	4	5	6	7	8
RIF. CATASTALI	FG. 40 MAPP 428 C.T.							
TIPOLOGIA	CA							
USO IN ATTO	NU							
STATO DI CONSERVAZIONE	BO							
MATERIALI PREVALENTI	EL							
ELEMENTI DI PREGIO	CO, P							
VINCOLI DI LEGGE								
TIPO DI PROPRIETA'	PR							

CARATTERISTICHE STORICHE – TESTIMONIALI – AMBIENTALI

NR. UNITA'	1	2	3	4	5	6	7	8
VALUTAZIONE DI SINTESI	B							

CATEGORIE D'INTERVENTO E DESTINAZIONI D'USO COMPATIBILI

NR. UNITA'	1	2	3	4	5	6	7	8
CATEGORIA D'INTERVENTO	RRC A							
DESTINAZIONE D'USO COMPATIBILI	IC							

PSC e RUE

in forma associata dei Comuni di Lama Mocogno - Sestola - Montecreto

CENSIMENTO INSEDIAMENTI ED EDIFICI RURALI

DI INTERESSE STORICO – TESTIMONIALE - AMBIENTALE

**COMUNE DI LAMA MOCOGNO
LOCALITA' VAGLIO**

SCHEDA NR. 56

EPOCA DI COSTRUZIONE:

La u.e. n. 1 e' stata costruita in epoca neoclassica.

NOTE DESCRITTIVE:

La u.e. n. 1 era la cappella funebre della Famiglia Carlotti. La facciata anteriore è completamente ricoperta con elementi in pietra: si notano due alte paraste, con basi e capitelli, che, assieme alla imponente trabeazione, decorata con metope e triglifi, circondano il grande portale archivoltato al centro della facciata, di cui ne occupa buona parte. La facciata è infine sovrastata da un marcato timpano triangolare la cui cornice è l'unica decorazione, assieme ad alcune tracce del fregio, che prosegue sulle altre facciate della maestà. All'interno rimane una croce in legno di notevoli dimensioni.

CARATTERI AMBIENTALI:

La cappella si presenta isolata, sita in mezzo a un campo coltivato e senza un accesso carrabile. Questo a causa del tragico smottamento del 1901, che oltre a distruggere il paese di Vaglio, trascinò a valle la cappella, spostandola nell'attuale posizione. La facciata principale è quella visibile dalla strada che collega Vaglio a Lama.

PSC e RUE

in forma associata dei Comuni di Lama Mocogno - Sestola - Montecreto

CENSIMENTO INSEDIAMENTI ED EDIFICI RURALI

DI INTERESSE STORICO – TESTIMONIALE - AMBIENTALE

**COMUNE DI LAMA MOCOONO
LOCALITA' VAGLIO**

SCHEDA NR. 56



UNITA' EDILIZIA NR. 1



UNITA' EDILIZIA NR. 1



UNITA' EDILIZIA NR. 1



UNITA' EDILIZIA NR. 1



UNITA' EDILIZIA NR. 1