

**PSC e RUE**

in forma associata dei Comuni di Lama Mocogno - Sestola - Montecreto

**CENSIMENTO INSEDIAMENTI ED EDIFICI RURALI****DI INTERESSE STORICO - TESTIMONIALE - AMBIENTALE****COMUNE DI LAMA MOCOGNO  
LOCALITA' MOCOGNO****SCHEMA NR. 62****TOPONOMASTICA:**CASELLETTA**LOCALITA', VIA E NR. CIVICO:**MOCOGNO, VIA CASELLETTA**NUMERO DI MANUFATTI EDILIZI:**

4

**TIPOLOGIA INSEDIATIVA:**NUCLEO EDILIZIO RURALE AD ELEMENTI  
SEPARATI

CONGRUA



INCONGRUA

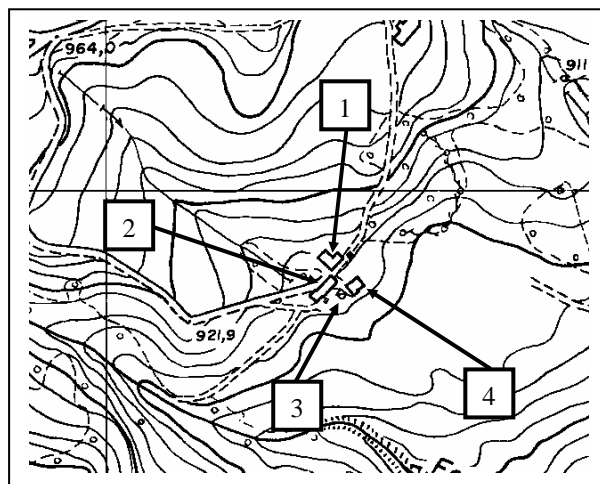

Localizzazione - CTR 1:5000

**CARATTERI DELLE COSTRUZIONI**

NR. UNITA'	1	2	3	4	5	6	7	8
RIF. CATASTALI	21	21	21	21				
FG.	169/170	174/175	174/178	177/178				
MAPP		176		C.T.				
TIPOLOGIA	AR	AG	SA	ET				
USO IN ATTO	NU	NU	NU	NU				
STATO DI CONSERVAZIONE	MO, CR	MO	CR	BO				
MATERIALI PREVALENTI	EL	EL	EL	EL				
ELEMENTI DI PREGIO	CO	/	/	F				
VINCOLI DI LEGGE								
TIPO DI PROPRIETA'	PR	PR	PR	PR				

**CARATTERISTICHE STORICHE - TESTIMONIALI - AMBIENTALI**

NR. UNITA'	1	2	3	4	5	6	7	8
VALUTAZIONE DI SINTESI	D	E	E	D				

**CATEGORIE D'INTERVENTO E DESTINAZIONI D'USO COMPATIBILI**

NR. UNITA'	1	2	3	4	5	6	7	8
CATEGORIA D'INTERVENTO	RRC C	/	/	RRC C				
DESTINAZIONE D'USO COMPATIBILI	RU, AR, PE, VE, AT, RA, AG	/	/	RU, AR, PE, VE, AT, RA, AZ, AG, EQ				

**PSC e RUE**

in forma associata dei Comuni di Lama Mocogno - Sestola - Montecreto

**CENSIMENTO INSEDIAMENTI ED EDIFICI RURALI**

**DI INTERESSE STORICO - TESTIMONIALE - AMBIENTALE**

**COMUNE DI LAMA MOCOGNO**  
**LOCALITA' MOCOGNO**

**SCHEDA NR. 62**

**EPOCA DI COSTRUZIONE:**

Il nucleo risale probabilmente al XIX secolo

**NOTE DESCRITTIVE:**

Le u.e. nr. 1-2-4- presentano un paramento murario in elementi lapidei.

La u.e. nr. 1 presenta luci riquadrate in arenaria e porte in laterizio. Restano tracce della copertura in piane, ma solo nella parte crollata della casa.

La u.e. nr. 2 consiste in una piccola abitazione ed un rustico giustapposti.

La u.e. nr. 4 è la più recente. si notano nella parte bassa luci riquadrate in arenaria, mentre, in lato, le luci sono semicircolari, con arco a tutto sesto in laterizio.

**CARATTERI AMBIENTALI:**

Non si notano caratteri ambientali di rilievo.

**PSC e RUE**

in forma associata dei Comuni di Lama Mocogno - Sestola - Montecreto

**CENSIMENTO INSEDIAMENTI ED EDIFICI RURALI**

**DI INTERESSE STORICO - TESTIMONIALE - AMBIENTALE**

**COMUNE DI LAMA MOCOONO  
LOCALITA' MOCOONO**

**SCHEDA NR. 62**



**UNITA' EDILIZIA NR. 1**



**UNITA' EDILIZIA NR. 1**



**UNITA' EDILIZIA NR. 1**



**UNITA' EDILIZIE NR. 1-2**



**UNITA' EDILIZIA NR. 2**



**UNITA' EDILIZIA NR. 3**

**PSC e RUE**

in forma associata dei Comuni di Lama Mocogno - Sestola - Montecreto

**CENSIMENTO INSEDIAMENTI ED EDIFICI RURALI**

**DI INTERESSE STORICO - TESTIMONIALE - AMBIENTALE**

**COMUNE DI LAMA MOCOONO  
LOCALITA' MOCOONO**

**SCHEDA NR. 62**



**UNITA' EDILIZIA NR. 3**



**UNITA' EDILIZIE NR. 3-4**



**UNITA' EDILIZIA NR. 4**