

**PSC e RUE**

in forma associata dei Comuni di Lama Mocogno - Sestola - Montecreto

**CENSIMENTO INSEDIAMENTI ED EDIFICI RURALI****DI INTERESSE STORICO – TESTIMONIALE - AMBIENTALE****COMUNE DI LAMA MOCOONO  
LOCALITA' LAMA****SCHEDA NR. 65****TOPONOMASTICA:**

CA' MONCHIANO DI SOPRA

**LOCALITA', VIA E NR. CIVICO:**

LAMA, VIA MONCHIANO DI SOPRA N°

**NUMERO DI MANUFATTI EDILIZI:**

3

**TIPOLOGIA INSEDIATIVA:**NUCLEO EDILIZIO RURALE AD ELEMENTI  
SEPARATI

CONGRUA



INCONGRUA

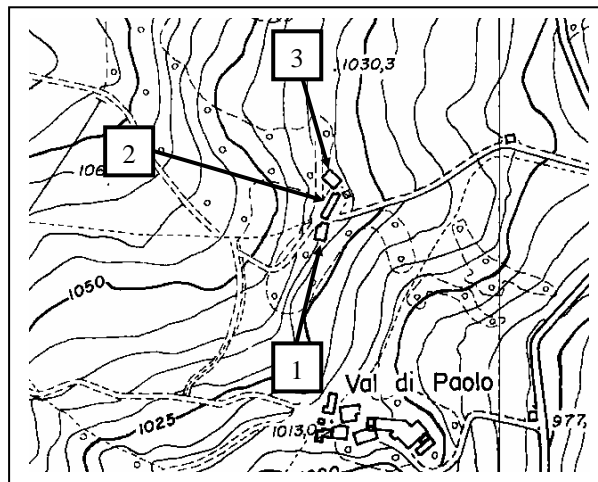

Localizzazione - CTR 1:5000

**CARATTERI DELLE COSTRUZIONI**

NR. UNITA'	1	2	3	4	5	6	7	8
RIF. CATASTALI	36	36	36					
FG. MAPP	186 C.T.	181/559	135 C.T.					
TIPOLOGIA	ET, SA	AR	ET					
USO IN ATTO	NU	NU	NU					
STATO DI CONSERVAZIONE	BO	BO	BO					
MATERIALI PREVALENTI	EL	EL	EL					
ELEMENTI DI PREGIO	CP	/	/					
VINCOLI DI LEGGE								
TIPO DI PROPRIETA'	PR	PR	PR					

**CARATTERISTICHE STORICHE – TESTIMONIALI – AMBIENTALI**

NR. UNITA'	1	2	3	4	5	6	7	8
VALUTAZIONE DI SINTESI	D	E	E					

**CATEGORIE D'INTERVENTO E DESTINAZIONI D'USO COMPATIBILI**

NR. UNITA'	1	2	3	4	5	6	7	8
CATEGORIA D'INTERVENTO	RRC C	/	/					
DESTINAZIONE D'USO COMPATIBILI	RU, AR, PE, VE, AT, RA, AG	/	/					

**PSC e RUE**

in forma associata dei Comuni di Lama Mocogno - Sestola - Montecreto

**CENSIMENTO INSEDIAMENTI ED EDIFICI RURALI**

**DI INTERESSE STORICO – TESTIMONIALE - AMBIENTALE**

**COMUNE DI LAMA MOCOGNO**

**LOCALITA' LAMA**

**SCHEDA NR. 65**

**EPOCA DI COSTRUZIONE:**

Il nucleo risale probabilmente al XIX secolo.

**NOTE DESCRITTIVE:**

La u.e. nr. 1 e' stata trasformata in abitazione e ristrutturata, come le altre u.e., in epoca recente. Il paramento murario e' in elementi lapidei e sia l'ingresso che le luci sono in laterizio. E' stata recuperata anche l'antica copertura in piane.

La u.e. nr. 2 e' un'abitazione su tre livelli di considerevoli dimensioni, con gli stessi caratteri della u.e. nr. 1.

**CARATTERI AMBIENTALI:**

Il nucleo e' sito in un'area ricca di esemplari arborei, alcuni dei quali di notevoli dimensioni. Le costruzioni sono allineate lungo la trama stradale e si nota una spaziosa terrazza che crea una bella corte davanti all'abitazione, che e' anche un punto panoramico interessante.

**PSC e RUE**

in forma associata dei Comuni di Lama Mocogno - Sestola - Montecreto

**CENSIMENTO INSEDIAMENTI ED EDIFICI RURALI**

**DI INTERESSE STORICO – TESTIMONIALE - AMBIENTALE**

**COMUNE DI LAMA MOCOONO  
LOCALITA' LAMA**

**SCHEDA NR. 65**



**UNITA' EDILIZIA NR. 1**



**UNITA' EDILIZIA NR. 1**



**UNITA' EDILIZIA NR. 1**



**UNITA' EDILIZIA NR. 1**



**UNITA' EDILIZIA NR. 2**



**UNITA' EDILIZIA NR. 2**

**PSC e RUE**

in forma associata dei Comuni di Lama Mocogno - Sestola - Montecreto

**CENSIMENTO INSEDIAMENTI ED EDIFICI RURALI**

**DI INTERESSE STORICO – TESTIMONIALE - AMBIENTALE**

**COMUNE DI LAMA MOCOGNO  
LOCALITA' LAMA**

**SCHEDA NR. 65**



**UNITA' EDILIZIA NR. 2**



**UNITA' EDILIZIE NR. 2-3**



**UNITA' EDILIZIA NR. 3**



**TERRAZZA**



**TERRAZZA**