

**PSC e RUE**

in forma associata dei Comuni di Lama Mocogno - Sestola - Montecreto

**CENSIMENTO INSEDIAMENTI ED EDIFICI RURALI****DI INTERESSE STORICO - TESTIMONIALE - AMBIENTALE****COMUNE DI LAMA MOCOGLIO  
LOCALITA' LAMA****SCHEDA NR. 68****TOPONOMASTICA:**CA' DI BERSANO**LOCALITA', VIA E NR. CIVICO:**LAMA, VIA CA' DI BERSANO N° 3**NUMERO DI MANUFATTI EDILIZI:**

3

**TIPOLOGIA INSEDIATIVA:**NUCLEO EDILIZIO RURALE AD ELEMENTI  
SEPARATI

CONGRUA



INCONGRUA

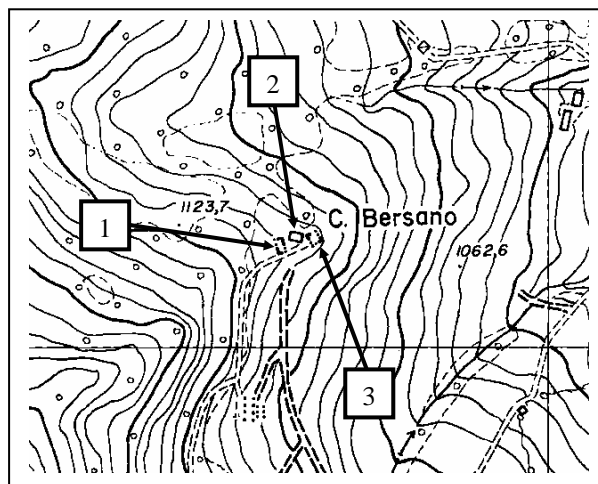

Localizzazione - CTR 1:5000

**CARATTERI DELLE COSTRUZIONI**

NR. UNITA'		1	2	3	4	5	6	7	8
RIF. CATASTALI	FG.	35	35	35					
	MAPP	172/173 174	171	176					
TIPOLOGIA		SA, FO	AR	ET					
USO IN ATTO		NU	NU	NU					
STATO DI CONSERVAZIONE		MO	MO	MO					
MATERIALI PREVALENTI		EL	EL	EL					
ELEMENTI DI PREGIO		CP	/	/					
VINCOLI DI LEGGE									
TIPO DI PROPRIETA'		PR	PR	PR					

**CARATTERISTICHE STORICHE - TESTIMONIALI - AMBIENTALI**

NR. UNITA'	1	2	3	4	5	6	7	8
VALUTAZIONE DI SINTESI	D	E	E					

**CATEGORIE D'INTERVENTO E DESTINAZIONI D'USO COMPATIBILI**

NR. UNITA'	1	2	3	4	5	6	7	8
CATEGORIA D'INTERVENTO	RRC C	/	/					
DESTINAZIONE D'USO COMPATIBILI	RU, PE, VE, AT, RA, EQ	/	/					

**PSC e RUE**

in forma associata dei Comuni di Lama Mocogno - Sestola - Montecreto

**CENSIMENTO INSEDIAMENTI ED EDIFICI RURALI**

**DI INTERESSE STORICO - TESTIMONIALE - AMBIENTALE**

**COMUNE DI LAMA MOCOGNO**

**LOCALITA' LAMA**

**SCHEDA NR. 68**

**EPOCA DI COSTRUZIONE:**

Il nucleo risale probabilmente al XIX secolo.

**NOTE DESCRITTIVE:**

La u.e. nr. 1 presenta l'originale copertura in piane ed un portico architravato a due luci, sorretto da un pilastro in elementi lapidei.

Le u.e. nr. 2-3 presentano tracce di una vecchia intonacatura e luci riquadrate in arenaria e laterizio. Si nota una nicchia in laterizio sopra l'ingresso della u.e. nr.2.

**CARATTERI AMBIENTALI:**

Il nucleo non presenta un accesso carrabile, gode di ottima esposizione ma, per la sua altezza, non risulta visibile dalle aree circostanti.

**PSC e RUE**

in forma associata dei Comuni di Lama Mocogno - Sestola - Montecreto

**CENSIMENTO INSEDIAMENTI ED EDIFICI RURALI**

**DI INTERESSE STORICO - TESTIMONIALE - AMBIENTALE**

**COMUNE DI LAMA MOCOONO  
LOCALITA' LAMA**

**SCHEDA NR. 68**



**UNITA' EDILIZIA NR. 1**



**UNITA' EDILIZIA NR. 1**



**UNITA' EDILIZIA NR. 1**



**UNITA' EDILIZIA NR. 1**



**UNITA' EDILIZIA NR. 2**



**UNITA' EDILIZIA NR. 2**

**PSC e RUE**

in forma associata dei Comuni di Lama Mocogno - Sestola - Montecreto

**CENSIMENTO INSEDIAMENTI ED EDIFICI RURALI**

**DI INTERESSE STORICO - TESTIMONIALE - AMBIENTALE**

**COMUNE DI LAMA MOCOONO  
LOCALITA' LAMA**

**SCHEDA NR. 68**



**UNITA' EDILIZIA NR. 2**



**UNITA' EDILIZIA NR. 2**



**UNITA' EDILIZIA NR. 3**



**UNITA' EDILIZIA NR. 3**



**UNITA' EDILIZIA NR. 3**



**UNITA' EDILIZIA NR. 3**