

PSC e RUE

in forma associata dei Comuni di Lama Mocogno - Sestola - Montecreto

CENSIMENTO INSEDIAMENTI ED EDIFICI RURALI**DI INTERESSE STORICO - TESTIMONIALE - AMBIENTALE****COMUNE DI LAMA MOCOIGNO
LOCALITA' SASSOSTORNO****SCHEDA NR. 76****TOPONOMASTICA:**

Senza toponimo

LOCALITA', VIA E NR. CIVICO:

SASSOSTORNO

NUMERO DI MANUFATTI EDILIZI:

1

TIPOLOGIA INSEDIATIVA:

UNITA' SINGOLA PLURIFUNZIONALE



CONGRUA



INCONGRUA

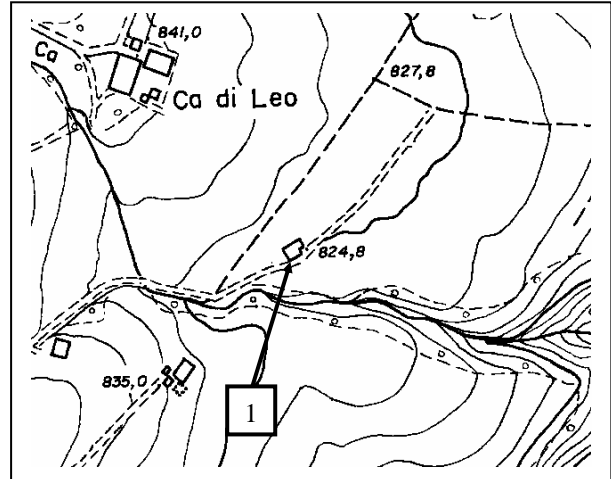

Localizzazione - CTR 1:5000

CARATTERI DELLE COSTRUZIONI

NR. UNITA'	1	2	3	4	5	6	7	8
RIF. CATASTALI	59							
FG. MAPP	209							
TIPOLOGIA	ET, SA							
USO IN ATTO	DM							
STATO DI CONSERVAZIONE	MO							
MATERIALI PREVALENTI	EL							
ELEMENTI DI PREGIO	PO							
VINCOLI DI LEGGE								
TIPO DI PROPRIETA'	PR							

CARATTERISTICHE STORICHE - TESTIMONIALI - AMBIENTALI

NR. UNITA'	1	2	3	4	5	6	7	8
VALUTAZIONE DI SINTESI	D							

CATEGORIE D'INTERVENTO E DESTINAZIONI D'USO COMPATIBILI

NR. UNITA'	1	2	3	4	5	6	7	8
CATEGORIA D'INTERVENTO	RRC C							
DESTINAZIONE D'USO COMPATIBILI	RU, AR, PE, VE, AT, RA, AG, EQ							

PSC e RUE

in forma associata dei Comuni di Lama Mocogno - Sestola - Montecreto

CENSIMENTO INSEDIAMENTI ED EDIFICI RURALI

DI INTERESSE STORICO - TESTIMONIALE - AMBIENTALE

**COMUNE DI LAMA MOCOGLIO
LOCALITA' SASSOSTORNO**

SCHEDA NR. 76

EPOCA DI COSTRUZIONE:

La u.e. risale probabilmente alla fine del XIX secolo.

NOTE DESCRITTIVE:

La u.e. nr. 1 e' un fabbricato di servizio all'agricoltura che faceva riferimento al vicino nucleo di Ca' di Leo. Presenta un portico aperto su tre lati con cinque arcate, di cui una tamponata di recente, a sesto ribassato poggianti su pilastri in elementi lapidei. Il paramento murario, oggi degradato, era intonacato e si nota la presenza di una sottile cornice nella parte alta dell'edificio, della stessa tipologia di quella presente nel rustico di Ca' di Leo. Sulle facciate a capanna si notano due piccole aperture voltate.

CARATTERI AMBIENTALI:

L'edificio si trova anch'esso, come Ca' di Leo, in un'area pianeggiante molto favorevole per l'agricoltura e come esposizione al sole.

PSC e RUE

in forma associata dei Comuni di Lama Mocogno - Sestola - Montecreto

CENSIMENTO INSEDIAMENTI ED EDIFICI RURALI

DI INTERESSE STORICO - TESTIMONIALE - AMBIENTALE

**COMUNE DI LAMA MOCOONO
LOCALITA' SASSOSTORNO**

SCHEDA NR. 76



UNITA' EDILIZIA NR. 1



UNITA' EDILIZIA NR. 1



UNITA' EDILIZIA NR. 1



UNITA' EDILIZIA NR. 1



UNITA' EDILIZIA NR. 1