

PSC e RUE

in forma associata dei Comuni di Lama Mocogno - Sestola - Montecreto

CENSIMENTO INSEDIAMENTI ED EDIFICI RURALI**DI INTERESSE STORICO - TESTIMONIALE - AMBIENTALE****COMUNE DI LAMA MOCOIGNO
LOCALITA' SASSOSTORNO****SCHEDA NR. 80****TOPONOMASTICA:**MULINO DELLA CA'**LOCALITA', VIA E NR. CIVICO:**SASSOSTORNO**NUMERO DI MANUFATTI EDILIZI:**

1

TIPOLOGIA INSEDIATIVA:MANUFATTI ED EDIFICI IDRAULICI MINORI

CONGRUA



INCONGRUA

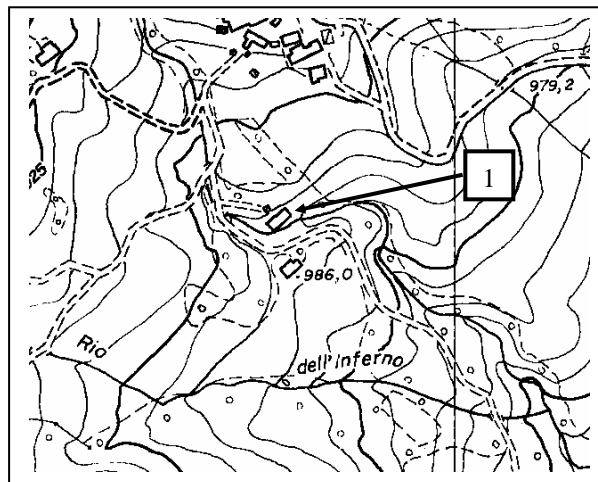

Localizzazione - CTR 1:5000

CARATTERI DELLE COSTRUZIONI

NR. UNITA'	1	2	3	4	5	6	7	8
RIF. CATASTALI	57							
FG. MAPP	298							
TIPOLOGIA	ES							
USO IN ATTO	NU							
STATO DI CONSERVAZIONE	BO							
MATERIALI PREVALENTI	EL							
ELEMENTI DI PREGIO	CO							
VINCOLI DI LEGGE								
TIPO DI PROPRIETA'	PR							

CARATTERISTICHE STORICHE - TESTIMONIALI - AMBIENTALI

NR. UNITA'	1	2	3	4	5	6	7	8
VALUTAZIONE DI SINTESI	D							

CATEGORIE D'INTERVENTO E DESTINAZIONI D'USO COMPATIBILI

NR. UNITA'	1	2	3	4	5	6	7	8
CATEGORIA D'INTERVENTO	RRC C							
DESTINAZIONE D'USO COMPATIBILI	RU, AR, PE, VE, AT, RA, AG							

PSC e RUE

in forma associata dei Comuni di Lama Mocogno - Sestola - Montecreto

CENSIMENTO INSEDIAMENTI ED EDIFICI RURALI

DI INTERESSE STORICO - TESTIMONIALE - AMBIENTALE

**COMUNE DI LAMA MOCOGNO
LOCALITA' SASSOSTORNO**

SCHEDA NR. 80

EPOCA DI COSTRUZIONE:

L'origine del nucleo è attribuibile al XIX secolo.

NOTE DESCRITTIVE:

Il mulino e' stato recuperato di recente. rimangono la ruota verticale in ferro, il bacino di accumulo e i condotti. Il paramento murario e' stato in parte intonacato e le luci sono riquadrate in arenaria.

CARATTERI AMBIENTALI:

Il mulino si trova sulla sponda sinistra del Fosso della Ca', poco al di' sotto dell'omonimo complesso.

PSC e RUE

in forma associata dei Comuni di Lama Mocogno - Sestola - Montecreto

CENSIMENTO INSEDIAMENTI ED EDIFICI RURALI

DI INTERESSE STORICO - TESTIMONIALE - AMBIENTALE

**COMUNE DI LAMA MOCOIGNO
LOCALITA' SASSOSTORNO**

SCHEDA NR. 80



UNITA' EDILIZIA NR. 1



UNITA' EDILIZIA NR. 1



UNITA' EDILIZIA NR. 1



UNITA' EDILIZIA NR. 1



UNITA' EDILIZIA NR. 1



UNITA' EDILIZIA NR. 1