

PSC e RUE

in forma associata dei Comuni di Lama Mocogno - Sestola - Montecreto

CENSIMENTO INSEDIAMENTI ED EDIFICI RURALI**DI INTERESSE STORICO - TESTIMONIALE - AMBIENTALE****COMUNE DI LAMA MOCOGLIO
LOCALITA' BARIGAZZO****SCHEMA NR. 92****TOPONOMASTICA:**LE FONTANE**LOCALITA', VIA E NR. CIVICO:**VIA NAZIONALE BARIGAZZO N. 13-29**NUMERO DI MANUFATTI EDILIZI:** 6**TIPOLOGIA INSEDIATIVA:**NUCLEO EDILIZIO RURALE

CONGRUA



INCONGRUA

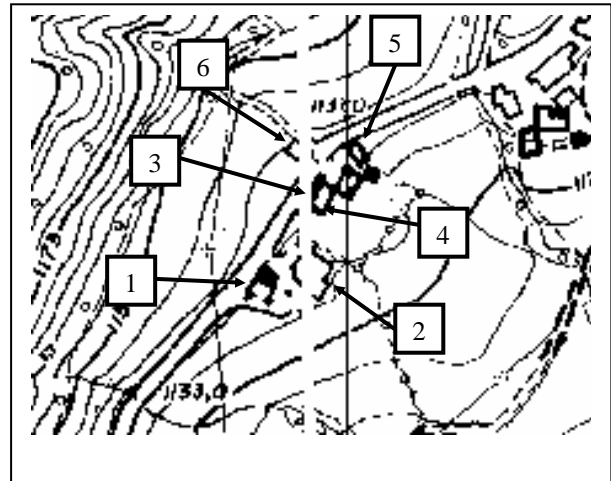

Localizzazione - CTR 1:5000

CARATTERI DELLE COSTRUZIONI

| NR. UNITA' | | 1 | 2 | 3 | 4 | 5 | 6 | 7 | 8 |
|------------------------|------|----|--------------------|----------|-------|----|----|---|---|
| RIF. CATASTALI | FG. | 64 | 64 | 64 | 64 | 64 | 63 | | |
| | MAPP | 42 | 218-39-38-35-36-37 | 26-28-24 | 27-26 | 18 | 44 | | |
| TIPOLOGIA | | FT | AR, SA | RC | RC | SA | RC | | |
| USO IN ATTO | | DM | RC | RC | RC | NU | NU | | |
| STATO DI CONSERVAZIONE | | BM | BM | BM | BM | BO | MO | | |
| MATERIALI PREVALENTI | | EL | EL | EL | EL | EL | EL | | |
| ELEMENTI DI PREGIO | | / | / | / | / | / | CO | | |
| VINCOLI DI LEGGE | | / | / | / | / | / | / | | |
| TIPO DI PROPRIETA' | | PR | PR | PR | PR | PR | PR | | |

CARATTERISTICHE STORICHE - TESTIMONIALI - AMBIENTALI

| NR. UNITA' | 1 | 2 | 3 | 4 | 5 | 6 | 7 | 8 |
|------------------------|---|---|---|---|---|---|---|---|
| VALUTAZIONE DI SINTESI | E | E | E | E | E | D | | |

CATEGORIE D'INTERVENTO E DESTINAZIONI D'USO COMPATIBILI

| NR. UNITA' | 1 | 2 | 3 | 4 | 5 | 6 | 7 | 8 |
|--------------------------------|---|---|---|---|---|----------------------------|---|---|
| CATEGORIA D'INTERVENTO | / | / | / | / | / | RRC C | | |
| DESTINAZIONE D'USO COMPATIBILI | / | / | / | / | / | RU, AR, PE, VE, AT, RA, AG | | |

PSC e RUE

in forma associata dei Comuni di Lama Mocogno - Sestola - Montecreto

CENSIMENTO INSEDIAMENTI ED EDIFICI RURALI

DI INTERESSE STORICO - TESTIMONIALE - AMBIENTALE

**COMUNE DI LAMA MOCOGLIO
LOCALITA' BARIGAZZO**

SCHEMA NR. 92

EPOCA DI COSTRUZIONE:

Il nucleo risale probabilmente agli inizi del XX secolo (iscrizione con data "1922")

NOTE DESCRITTIVE:

La u.e. n. 1 è un fienile con ingresso principale direttamente sulla strada. Sulla facciata a valle si aprono tre finestre ad arco ribassato, attualmente tamponate con plexiglass, con sottostanti altre tre finestre di dimensioni ridotte, con cornici in arenaria. Lateralmente è collocato un ingresso secondario affiancato da due finestre con cornici in pietra.

Nella parte posteriore e lateralmente sono state aggiunte superfetazioni in blocchi di calcestruzzo e lamiera.

La u.e. n. 2 è costituita da diversi edifici in aderenza. Si distinguono alcune porzioni con paramento in pietra che corrispondono agli edifici più antichi. Nell'architrave ad arco ribassato di un ingresso si legge la data "1922". Una serie di aggiunte e rimaneggiamenti progressivi ha completamente variato l'assetto originario degli edifici che risulta di difficile lettura.

La u.e. n. 3 è un edificio ad uso abitativo di recente realizzazione.

La u.e. n. 4, in aderenza alla u.e. n. 3, è il risultato di una recente ristrutturazione e non presenta elementi di pregio.

La u.e. n. 5 è un piccolo fienile attualmente non utilizzato con paramento murario in pietra. Nella facciata verso valle si evidenziano due finestre frangisole di forma allungata con sottostanti finestri con cornice.

La u.e. n. 6, inserita nel pendio a monte rispetto alla strada, ha paramento murario in pietra a grossi conci regolari. Le luci sono evidenziate da cornici in arenaria. Nella parte retrostante si nota un portico tamponato.

CARATTERI AMBIENTALI:

Il nucleo si sviluppa subito a valle della SS 12, sulla quale prospettano alcuni edifici. Gode di buona esposizione e visibilità rispetto alla vallata sottostante.

PSC e RUE

in forma associata dei Comuni di Lama Mocogno - Sestola - Montecreto

CENSIMENTO INSEDIAMENTI ED EDIFICI RURALI

DI INTERESSE STORICO - TESTIMONIALE - AMBIENTALE

**COMUNE DI LAMA MOCOGLIO
LOCALITA' BARIGAZZO**

SCHEDA NR. 92



UNITA' EDILIZIA NR. 1



UNITA' EDILIZIA NR. 1



UNITA' EDILIZIA NR. 1



UNITA' EDILIZIA NR. 2



UNITA' EDILIZIA NR. 2



UNITA' EDILIZIA NR. 2

PSC e RUE

in forma associata dei Comuni di Lama Mocogno - Sestola - Montecreto

CENSIMENTO INSEDIAMENTI ED EDIFICI RURALI

DI INTERESSE STORICO - TESTIMONIALE - AMBIENTALE

**COMUNE DI LAMA MOCOGLIO
LOCALITA' BARIGAZZO**

SCHEDA NR. 92



UNITA' EDILIZIA NR. 2



UNITA' EDILIZIA NR. 2



UNITA' EDILIZIA NR. 2



UNITA' EDILIZIA NR. 3



UNITA' EDILIZIA NR. 4



UNITA' EDILIZIA NR. 5

PSC e RUE

in forma associata dei Comuni di Lama Mocogno - Sestola - Montecreto

CENSIMENTO INSEDIAMENTI ED EDIFICI RURALI

DI INTERESSE STORICO - TESTIMONIALE - AMBIENTALE

**COMUNE DI LAMA MOCOGLIO
LOCALITA' BARIGAZZO**

SCHEDA NR. 92



UNITA' EDILIZIA NR. 5



UNITA' EDILIZIA NR. 5



UNITA' EDILIZIA NR. 6



UNITA' EDILIZIA NR. 6



UNITA' EDILIZIA NR. 6



UNITA' EDILIZIA NR. 6