

**PSC e RUE**

in forma associata dei Comuni di Lama Mocogno - Sestola - Montecreto

**CENSIMENTO INSEDIAMENTI ED EDIFICI RURALI****DI INTERESSE STORICO - TESTIMONIALE - AMBIENTALE****COMUNE DI LAMA MOCOGNO  
LOCALITA' BARIGAZZO****SCHEMA NR. 99****TOPONOMASTICA:**MAESTA' DELLA MACINA**LOCALITA', VIA E NR. CIVICO:**BARIGAZZO**NUMERO DI MANUFATTI EDILIZI: 1****TIPOLOGIA INSEDIATIVA:**NUCLEO EDILIZIO RURALE A CORTE CHIUSA

CONGRUA



INCONGRUA

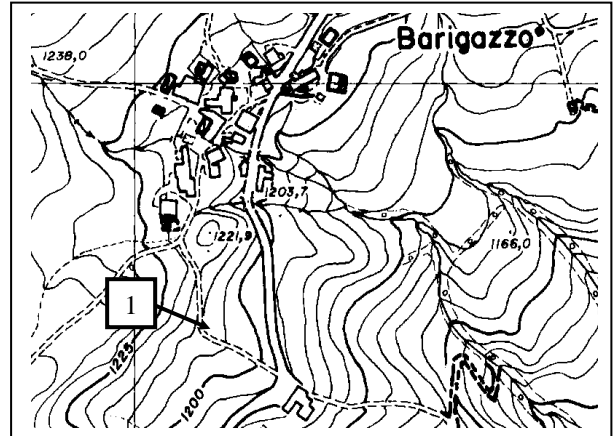

Localizzazione - CTR 1:5000

**CARATTERI DELLE COSTRUZIONI**

NR. UNITA'	1	2	3	4	5	6	7	8
RIF. CATASTALI								
FG. MAPP								
TIPOLOGIA	MA							
USO IN ATTO	NU							
STATO DI CONSERVAZIONE	BO							
MATERIALI PREVALENTI	EL							
ELEMENTI DI PREGIO	CP, CO							
VINCOLI DI LEGGE	/							
TIPO DI PROPRIETA'	PR							

**CARATTERISTICHE STORICHE - TESTIMONIALI - AMBIENTALI**

NR. UNITA'	1	2	3	4	5	6	7	8
VALUTAZIONE DI SINTESI	C							

**CATEGORIE D'INTERVENTO E DESTINAZIONI D'USO COMPATIBILI**

NR. UNITA'	1	2	3	4	5	6	7	8
CATEGORIA D'INTERVENTO	RRC B							
DESTINAZIONE D'USO COMPATIBILI	AT							

**PSC e RUE**

in forma associata dei Comuni di Lama Mocogno - Sestola - Montecreto

**CENSIMENTO INSEDIAMENTI ED EDIFICI RURALI**

**DI INTERESSE STORICO - TESTIMONIALE - AMBIENTALE**

**COMUNE DI LAMA MOCOGNO**

**LOCALITA' BARIGAZZO**

**SCHEDA NR. 99**

**EPOCA DI COSTRUZIONE:**

La maestà non ha riportate alcuna data di costruzione, ma è possibile farla risalire agli inizi del secolo scorso o alla fine dell'800. Sul finire degli anni '80 del secolo scorso è stata recuperata da un gruppo di volontari locali.

**NOTE DESCRITTIVE:**

La u.e. n. 1 è una maestà in pietra posta lungo un sentiero della frazione di Barigazzo, in prossimità di una curva dello stesso. La maestà non ha riportato alcuna data, ma è ipotizzabile una datazione coeva alla maestà censita nella scheda n. 100 in quanto sita nei suoi pressi e su di un percorso storico, perciò databile intorno alla metà/fine '800. è stata oggetto di recupero nello stesso anno della maestà ella scheda n. 100, ad opera di un gruppo di volontari locali che vi si è dedicato, nonostante in questo caso non vi sia stata apposta nessuna targa a ricordo. Un piccolo cancelletto in ferro battuto chiude la nicchia contenente una formella ottagonale dipinta raffigurante la Madonna con Bambino. La nicchia è sormontata da blocco monolitico con base ad arco a tutto sesto su cui poggia un timpano monolitico in pietra. La copertura è in piagne posate su cemento. Sopra la copertura vi sono elementi lapidei lungo tutta la linea di colmo. È rivolta verso sud.

**CARATTERI AMBIENTALI:**

La maestà si trova sul sentiero storico che congiunge la parte sud-ovest della frazione di Barigazzo con la SS12 a sud della stessa. Lo stesso sentiero merita menzione per il pregio storico-testimoniale-ambientale, in quanto si presenta con fondo in pietra che si può presumere essere riconducibile ad una "salgata", ormai ricoperto da infestanti, in pessimo stato di conservazione.

Dal punto in cui si erge la maestà è possibile avere un'ampia e interessante veduta panoramica sul Monte Cimone, sulla valle dello Scoltenna e su uno scorcio della frazione di Barigazzo.

**PSC e RUE**

in forma associata dei Comuni di Lama Mocogno - Sestola - Montecreto

**CENSIMENTO INSEDIAMENTI ED EDIFICI RURALI**

**DI INTERESSE STORICO - TESTIMONIALE - AMBIENTALE**

**COMUNE DI LAMA MOCOGLIO  
LOCALITA' BARIGAZZO**

**SCHEDA NR. 99**



**UNITA' EDILIZIA NR. 1**



**UNITA' EDILIZIA NR. 1**



**UNITA' EDILIZIA NR. 1**



**UNITA' EDILIZIA NR. 1**

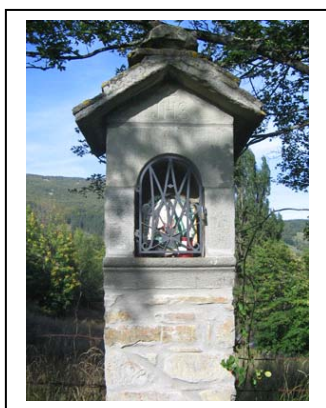

**UNITA' EDILIZIA NR. 1**



**UNITA' EDILIZIA NR. 1**